

## DELIBERATION DU CONSEIL MUNICIPAL

SEANCE DU 05 mars 2021 à 17 h 00

AUJOURD'HUI cinq mars deux mille vingt et un

LE CONSEIL MUNICIPAL de la Ville de Clermont-Ferrand, convoqué par Monsieur le Maire le 26 février 2021, s'est réuni en visioconférence.

Après avoir ouvert la séance, Monsieur le Maire procède à l'appel.

Etaient présents Mmes et MM. les Membres du Conseil dont les noms suivent :

**Olivier BIANCHI, Maire, présidentant la séance**

**Présent(e)s :** Olivier BIANCHI, Christine DULAC ROUGERIE, Nicolas BONNET, Marion CANALES, Cyril CINEUX, Isabelle LAVEST, Grégory BERNARD, Manuela FERREIRA DE SOUSA, Rémi CHABRILLAT, Nicaise JOSEPH, Jean-Christophe CERVANTES, Cécile AUDET, Jérôme GODARD, Odile VIGNAL, Christophe BERTUCAT, Magali GALLAIS, Jérôme AUSLENDER, Anne-Laure STANISLAS, Didier MULLER, Sondès EL HAFIDHI, Charles-André DUBREUIL, Sylviane TARDIEU, Dominique ADENOT, Anna AUBOIS, Marion BARRAUD, Géraldine BASTIEN, Laetitia BEN SADOK, Valérie BERNARD, Fatima BISMIR, Alexis BLONDEAU, Julien BONY, Jean-Pierre BRENAS, Dominique BRIAT, Estelle BRUANT, Fatima CHENNOUF-TERRASSE, Alparslan COSKUN, Samir EL BAKKALI, Eric FAIDY, Christiane JALICON, Claudine KHATCHADOURIAN-TECER, Wendy LAFAYE, Diego LANDIVAR, Cécile LAPORTE, Steve MAQUAIRE-BEAUSOLEIL, Marianne MAXIMI, Pierre MIQUEL, Lucie MIZOULE, Lucas PEYRE, Frédéric PILAUD, Catherine PINET-TALLON, Stanislas RENIÉ, Pierre SABATIER, Vincent SOULIGNAC, Yannick VIGIGNOL, Thomas WEIBEL

**Excusé(e)s ayant donné pouvoir :**

**Excusé(e)s :**

**Absent(e)s :**

**Secrétaire :** Alexis BLONDEAU

*Marion CANALES arrive pendant le débat de la question n°2.*

*Anne-Laure STANISLAS quitte la séance pendant le débat de la question n°2 et donne pouvoir à Marion BARRAUD et revient pendant la présentation du diaporama de la question n°4 (fin du pouvoir donné à Marion BARRAUD).*

*Dominique BRIAT quitte la séance après le vote de la question n°4 et donne pouvoir à Nicaise JOSEPH.*

*Stanislas RENIE quitte la séance après le vote de la question n°2 et donne pouvoir à Eric FAIDY et revient avant le vote de la question n°5 (fin du pouvoir donné à Eric FAIDY).*

*Wendy LAFAYE est absente pendant le vote de la question n°46.*

-----  
**Rapport N° 17**  
**ACQUISITIONS DE DIVERSES PARCELLES SUR LES COTES DE**  
**CLERMONT/CHANTURGUE**  
 -----

Vu le Code général des collectivités territoriales et notamment les articles L. 2241-1 fixant les modalités d'acquisition d'un bien par une collectivité.

Le site des Côtes de Clermont-Ferrand est considéré comme un réservoir pour la biodiversité qui doit être mis en valeur et préserver. Pour cela, la labellisation « Espace Naturel Sensible » des Côtes de Clermont est acquise depuis le 10 novembre 2015 par le Conseil Départemental, et a donné lieu à l'élaboration d'un plan de gestion quinquennal, approuvé par délibération du conseil municipal le 18 décembre 2018. Un premier bilan des actions mises en œuvre à ce titre est annexé.

Ce plateau présente un environnement calme, de détente, de plus en plus apprécié par les habitants, sur lequel divers usages coexistent de façon plus ou moins aléatoire en fonction de la multiplicité des propriétaires, des occupations illicites, de la fermeture de l'ancienne carrière de basalte, de l'installation d'activités de pâturage...

Pour conserver la qualité des paysages et milieux naturels (pelouses sèches et chênaies) définis comme secteurs à enjeux dans le plan de gestion, une animation foncière a été mise en œuvre sur ce site au parcellaire très morcelé pour mettre en place une gestion durable du site. Il serait pertinent d'acquérir des parcelles situées dans ces zones à enjeux de l'ENS ci-dessous référencées dont les plans sont annexés sous format CD.

Les objectifs principaux à retenir pour ces acquisitions sont :

- Maintenir une mosaïque d'habitats avec pelouses ouvertes, broussailles et forêts,
- Conserver ces dernières pelouses sèches métropolitaines et les maintenir en bon état de conservation.

Après négociations avec les propriétaires, lesdites acquisitions pourraient se réaliser au prix de 1 € le m<sup>2</sup>.

Compte tenu de ce qui préside, il est proposé, en accord avec votre commission, de bien vouloir :

- approuver les acquisitions de biens inscrits dans le tableau suivant et aux conditions qui y sont relatées.

	<b>Propriétaire</b>	<b>Parcelles</b>	<b>Lieudit</b>	<b>Superficie totale</b>	<b>Prix</b>
1	Monsieur Bernard SUAVET	MR 305 (BND) MR 313 MY 122 MY 128	Le Cheval	1 648 m <sup>2</sup>	1 648 €
2	Madame Chantal TAULEIGNE	KX 247 (BND) KX 249 (BND)	Le Creux Rouge Ouest	8 086 m <sup>2</sup>	8 086 €.

		KX 251 (BDN) KX 216 KY 29 KY 42 KY 61 KY 100 MX 3	Tremonteix La Plaine de la Reine La Plaine de la Mouchette		
3	Monsieur Denis HEBRARD	MZ 115 (BDN)	Petit Var	2 419 m <sup>2</sup>	2 419 €.
4	Monsieur Jacques SAURET	KX 36 (BDN) KX 10	Le Creux Rouge Ouest	1 402 m <sup>2</sup>	1 402 €
5	Madame Danielle FAYARD	MY 168 (BDN)	Le Cheval	947 m <sup>2</sup>	947 €
6	Madame Anne-Marie HEBRARD	KY 46 KY 59 MZ 114	Le Petit Var La Plaine de la Reine	5 916 m <sup>2</sup>	5 916 €
7	Madame Henriette AUGER	NO 363 (BDN) AC 90 AD 78 MO 42	Petit Var La Plaine de la Reine	4 837 m <sup>2</sup>	4 837 €
8	Madame Michèle BARRAT	NO 206	Grand Var	889 m <sup>2</sup>	889 €
9	Monsieur Patrick BARREIRO	NO 97 (BDN) NO 101 (BDN) NO 102 (BDN) NO 103 (BDN) NO 106 (BDN) NO 98	Grand Var	2 671 m <sup>2</sup>	2 671 €
10	Consorts BARREYRE – MIOCHE – MALLET - CHAMPIOT - LHEUREUX	NO 97 (BDN) NO 102 (BDN) NO103 (BDN) NO 106 (BDN) NO 96 NO105	Grand Var	3 575 m <sup>2</sup>	3 575 €
11	Consorts BOISSIER	MZ 134 MZ 141 MZ 142	Le Puy de Var	688 m <sup>2</sup>	688 €
12	Monsieur Robert CHAUCOT	NO 361	Grand Var	2 048 m <sup>2</sup>	2 048 €
13	Madame Madeleine COHADON	MR 229 MR 249	Le Cheval	895 m <sup>2</sup>	895 €
14	Monsieur Hervé COHENDY	MT 32 MT 34	Chanturgue	2 580 m <sup>2</sup>	A titre Gratuit
15	Consorts CONDON – TEYSSIER	NO 256 (BDN) AB 35 (BDN)	Grand Var	2 209 m <sup>2</sup>	2 209 €
16	Monsieur Jean CORREDE	KY 58 KY 104	La Plaine de la Reine	3 197 m <sup>2</sup>	3 197 €
17	Madame Odile DIAZ	MR 41	Chanturgue	974 m <sup>2</sup>	974 €

18	Monsieur Pierre DUFOUR	MR 202 MR 210 MY 83 NO 219 NO222 NO 312	Le Cheval Le Grand Var	4 133 m <sup>2</sup>	4 133 €
19	Consorts FRISON – TEYSSIER	NO 92 (BDN) MZ 136	Le Petit Var La Plaine de la reine	1 746 m <sup>2</sup>	1 746 €
20	Consorts FRISON – TEYSSIER – BIGRE	NO 92 (BDN)	Le Grand var	1 191 m <sup>2</sup>	1 191 €
21	Consorts JACOB	MR 67 MR 255 MR 299 MR 300 MR 301	Le Cheval Chanturgue	3 572 m <sup>2</sup>	3 573 €
22	Monsieur Jean-Louis CHIROL	MR 58 (BND) MR 302 (BND)	Le Cheval Chanturgue	583 m <sup>2</sup>	583 €
23	Consorts LEROY – MORETTE – BOURNY BLANC	MX 193 MX 194 MX 205 MX 207 MX 208 MX 161 (BDN) MX 162 (BDN)	Les Côtes	5 796 m <sup>2</sup>	5 796 €
24	Consorts MALLERET – GURY	MZ 87	Le Petit Var	642 m <sup>2</sup>	642 €
25	Consorts MARNEAU – BOURLET	NO 120 (BDN) NO 138 (BDN)	Le Grand Var	357 m <sup>2</sup>	357 €.
26	Consorts RAYNAUD – COURIOL – THELIOT	MY 32 MY 143 AC 9 AC 26 AC 28 AC 93 AC 96 AB 8 MR 26 MR 82 MZ 59 MZ 74 NO 369	Le Grand Var Le Cheval Le Petit Var Chanturgue	12 532 m <sup>2</sup>	12 532 €
27	Consorts ROUSSEAU – LIMOZIN	MV 94	Plateau de Chanturgue	565 m <sup>2</sup>	565 €
28	Madame Marie- Thérèse SAULNIER	MY 168 (BDN)	Le Cheval	1 892 m <sup>2</sup>	1 892 €
29	Consorts SISTACH – LEBRUN	NO 212 NO 227 NO 228	Le Grand Var	3 253 m <sup>2</sup>	3 253 €
30	Consorts CHIROL	MR 60	Chanturgue	1 053 m <sup>2</sup>	1 053 €

		MR 62 MR 294	Le Cheval		
31	Monsieur Luc VALESCURE	MS 4 (BDN)	Chanturgue	2 556 m <sup>2</sup>	2 556 €
TOTAL					82 273 €

- autoriser Monsieur le Maire ou son représentant à poursuivre la réalisation de ces acquisitions aux conditions énoncées et à signer tous les actes et documents permettant la mise en œuvre de la présente délibération.

Ce montant sera pris sur la ligne budgétaire chap 21 - fonct 822.1 - nature 2111 - opé 46 - serv 461

**DELIBERATION**

Après en avoir délibéré, la proposition mise aux voix est adoptée à l'unanimité.

Pour ampliation certifiée conforme.

Fait à Clermont-Ferrand, le **31 MARS 2021**

Pour le Maire et par délégation,  
L'Adjoint,



Jean-Christophe CERVANTES



# Premier plan de gestion de l'Espace Naturel Sensible (ENS) du site des Côtes Clermont-Ferrand – 2019-2023

***PRÉSERVER, SENSIBILISER, FEDERER, CONNAÎTRE***

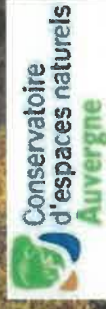
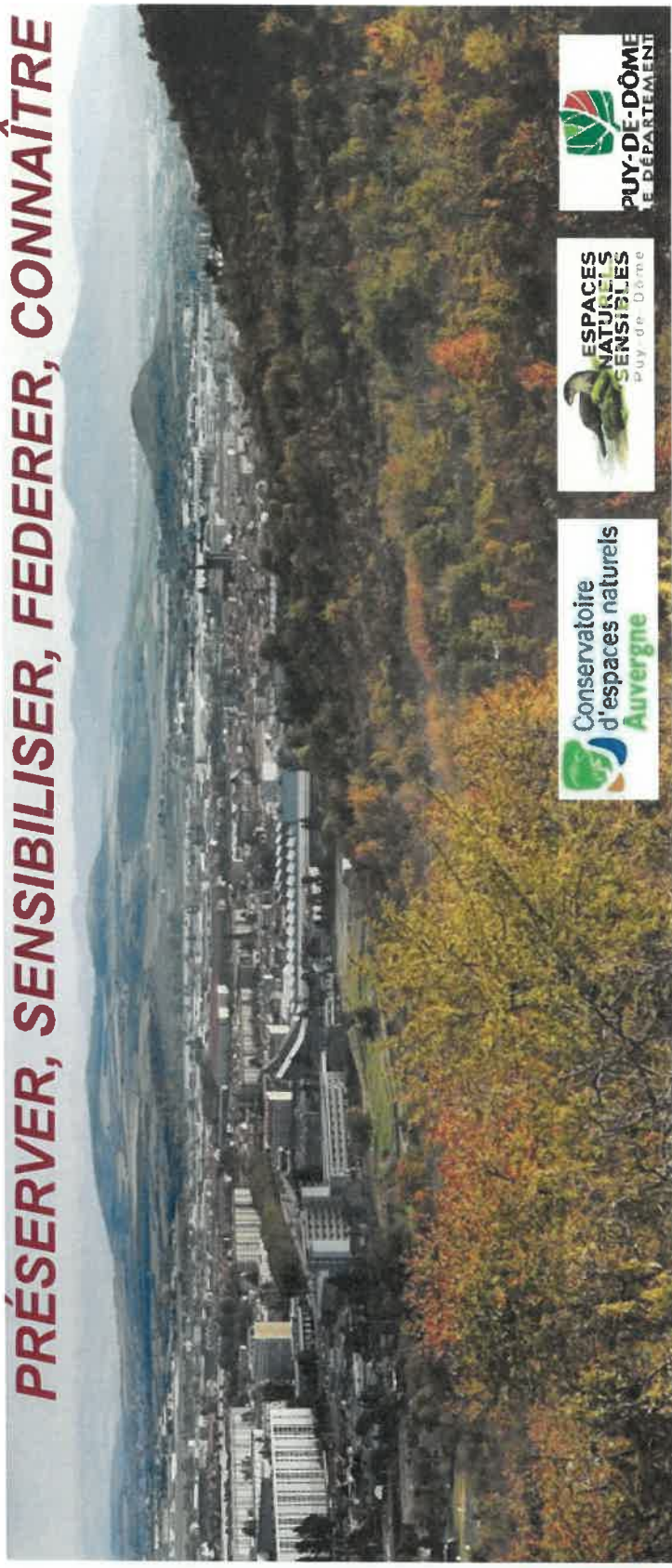



# R A P P E L



## Contexte et présentation du site

Trois entités sur l'ENS labellisé en 2015 :

- Le Puy de Var
- Le Puy de Chanturgue
- Le plateau des Côtes

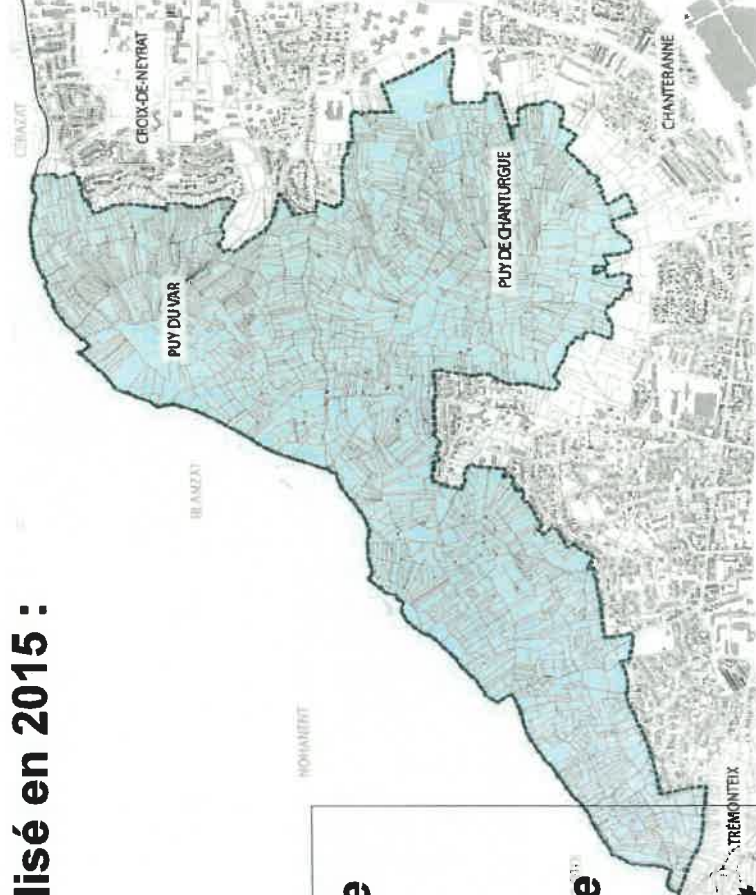

***En 60 ans, le site montre une nette progression vers l'embroussaillage dû à l'abandon des pratiques culturales et des parcours de pâturage. Les espaces autrefois cultivés (vignes et vergers) sont pour la plupart aujourd'hui en friche.***



# État des lieux : « poumon vert » aux portes de la ville

R A P P E L

## UN SITE PÉRI URBAIN...

- Surface: 267 ha labellisés ENS, soit 36 % de l'ensemble du massif,
- Petit patrimoine issu des activités humaines passées sur le site (*environ 80 cabanes ou "tonnes", des murets, des puits...*)
- 6 ha de jardins potager, 18 ha agricole en déprise (seulement 8 ha cultivés)
- 50 % d'embroussaillage, plus de frange urbaine
- Activités multiples : randonnée, vélo, course à pied, cheval, chasse...

→ **Services à caractère social** : paysage, sports de nature, ballade, production... **MAIS DES DÉGRADATIONS ET DES NUISANCES** : Déchets sauvages, Risque incendie, Fréquentation non maîtrisée...





## État des lieux : « poumon vert » aux portes de la ville

### ...RICHE EN BIODIVERSITÉ

- Site Natura 2000 (22 ha) et ZNIEFF type I
- 71 ha d'habitats remarquables (26 % du site ENS)
- 7 habitats différents dont pelouses sèches, chênaies, ourlet forestier
- Flore : 355 espèces dont 22 espèces floristiques à enjeu et 5 dans la liste rouge des espèces protégées
- Faune : 10 espèces remarquables

→ Trame écologique

→ Services de régulation : lutte contre l'érosion, régulation climatique



# R A P P E L



## Caractéristiques du site : une mosaïque d'habitats

Occupation du sol du site  
des Côtes de Clermont en 2009

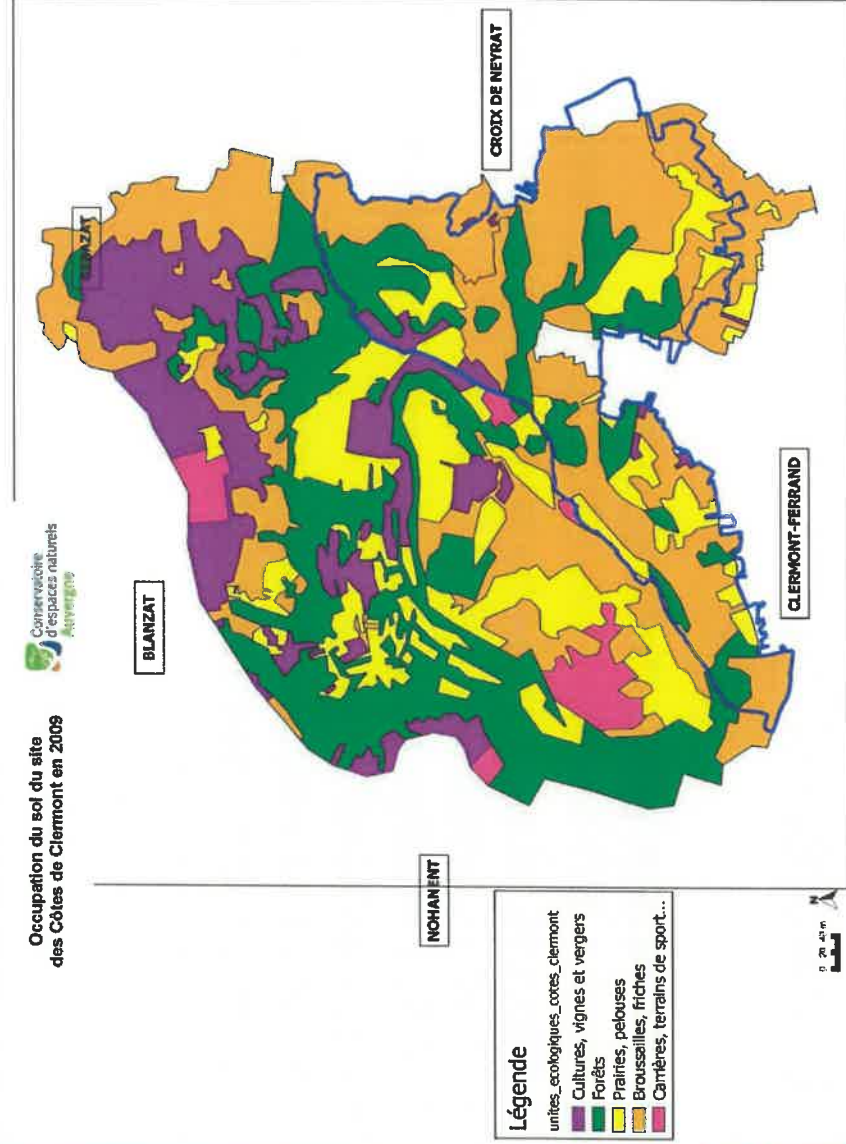

- Une mosaïque d'habitats riche et diverse. Cependant :
- Les habitats remarquables (pelouses sèches et chênaies thermophiles) n'occupent que 26 % du site
  - Les pelouses sèches se ferment progressivement



## R A P P E L

# Caractéristiques du site : un foncier morcelé

### LE FONCIER (bilan 2017 du PG):

- Sur les 267 ha labellisés ENS, 20 ha appartiennent à la ville de Clermont-Ferrand, et au total 64 ha sont sous propriété publique (24% du site ENS)
- 1630 propriétaires
- 2359 parcelles (*moyenne de surface d'une parcelle 1131 m<sup>2</sup>*)
- des habitants
- zones à enjeux environnementaux : 14,5 ha en foncier public soit 15 % des surfaces à enjeux très prioritaires





# R A P P E L



## Caractéristiques du site : un foncier morcelé

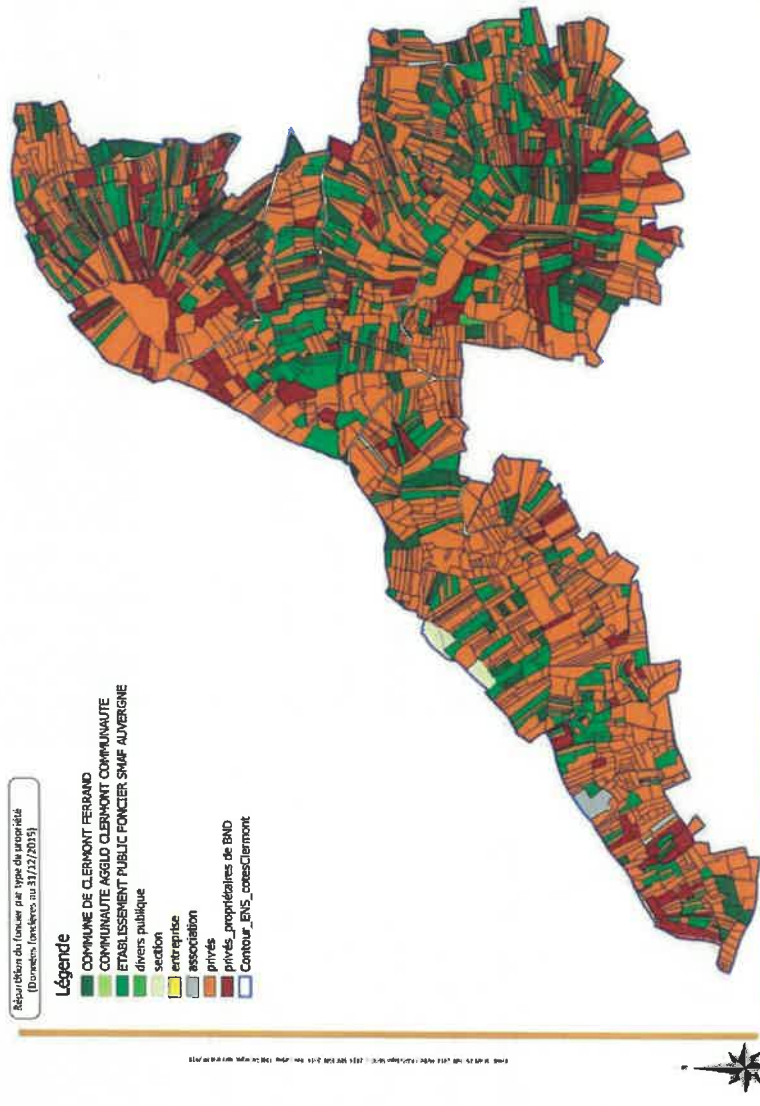

Site au parcellaire très morcelé (plus de 2300 parcelles), la Ville n'est propriétaire que de 20 ha (7%) et de façon éparpillée

➔ mise en place complexe d'actions d'aménagements et de gestion.

Plan de gestion de l'ENS du Site des Côtes de Clermont Ferrand





# R A P P E L

## Deux enjeux principaux

### L'avenir des friches

**Maintien des pelouses**  
(pâturage, débroussaillage, diminution espèces invasives)



**Evolution naturelle vers forêts**  
(maîtrise foncière, libre évolution)



### Un site périurbain

**Valorisation du paysage et des patrimoines naturel et bâti**  
(muret, cabanes)



**Amélioration de l'accueil :**  
enlèvement des déchets, gestion des chemins, parking, signalétique, police





# Assistance et entretien du site

Au travers d'un marché à bon de commandes notifié en septembre 2019, la ville de Clermont-Ferrand a retenu le **Conservatoire d'espaces naturels d'Auvergne** pour :

- 1- lui apporter son expertise sur le suivi technique de l'opération et la coordination des activités de différents acteurs du projet et suivi de l'exécution
- 2- intervenir techniquement sur l'entretien du site selon les enjeux définis dans le plan. Les prestations consistent en l'installation d'éco-compteurs, de mobilier de type barrière, chicane, lisse, la restauration des chemins érodés, la gestion et intervention sur les espèces invasives.

Les prestations sont issues de différentes actions inscrites sur le plan de gestion. Elles feront l'objet de bon de commande tout au long de la durée du marché (2019-2023) en fonction de l'avancée de la mise en œuvre du plan de gestion et du besoin.





# **BILAN 2019-2020 : les actions principales de ce premier plan de gestion**







# Assurer la maîtrise foncière

- **Animation foncière** sur les secteurs prioritaires à enjeu écologique de préservation (CEN) : 31 promesses de vente, soit 8,86ha
- **Suivi du droit de préemption** : acquisition de 5 parcelles (MX 190,191, AD 78, AC 90, MO 42)
- **Acquisitions à l'amiable** 10 parcelles (NO 375, AC 15, KY 175, 163, 154, 147, 43, MX 210, 212, 209)
- **Intégration des parcelles propriétés de l'EPF SMAF dans le patrimoine de la Ville, soit 539 parcelles, 42ha environ**

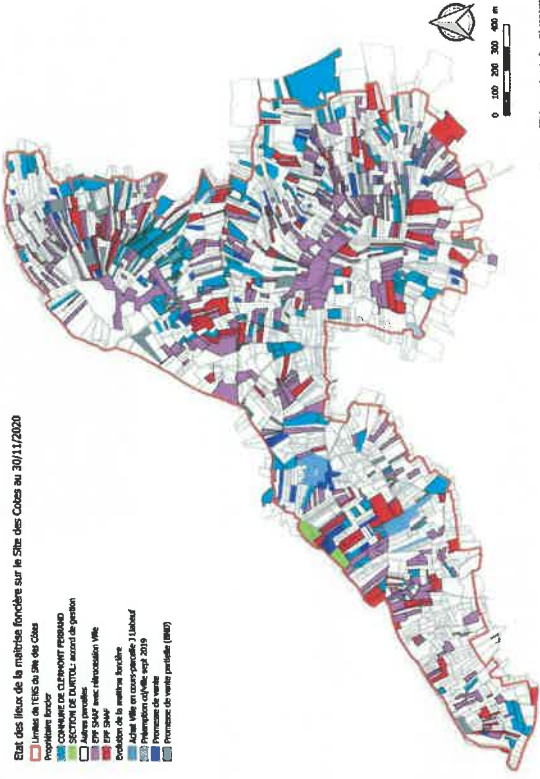



# Maintenir les pelouses ouvertes et une mosaïque de milieux

- Soutien à un projet pastoral (mise à disposition et réalisation d'un parc de pâturage de 1,5 ha en cours) sur le Puy de Var en 2019
- Relance des projets viticoles (signature de 2 baux environnementaux sur 3 ha suite à AMI) hors ENS

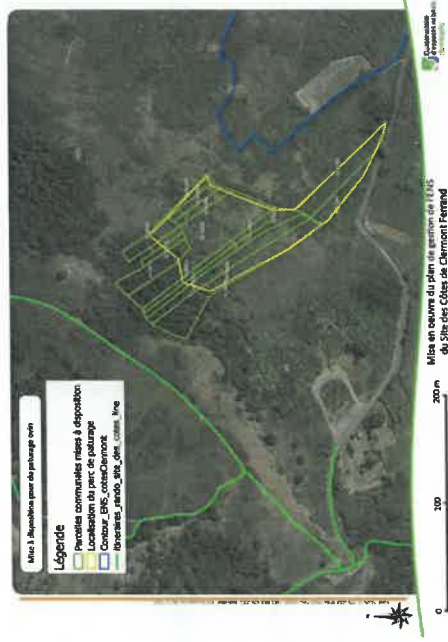



## Améliorer l'accueil

- **Fermetures par barrière** pour limiter les dépôts : chemin de la Fontcimagne en 2019 et de la Concordance (début 2021)
- **Suivi dégradations, dépôts sauvages et véhicules brûlés** (DEPP, PM)
- **Suivi occupations illégales et animaux errants** (PM, DAJA) : 4 dossiers en cours
- **Chantiers de nettoyage** : journée nettoyage organisée avec les scouts le 4 mai 2019, journée nettoyage organisée par le groupement d'associations du canton Clermont le 29 septembre 2019, journée nettoyage ancien camp romain organisée par l'ASCOT le 17 décembre 2019, journée nettoyage organisée par Mr Coudyser le 11 octobre 2020.

Ceux du printemps 2020 ont été reportés.





## Améliorer l'accueil

- **Restauration de chemins** : pose de cordelette et de marches sur un chemin d'accès de Chanturgue en mai 2020, installation de chicanes sur le Puy de Var en novembre 2020
- **Installation d'un éco-compteur** en novembre 2020 sur le Puy de Var, 2 autres au premier trimestre 2021





## Valoriser le site

- Animations « **Restauration d'arbres fruitiers sur les Côtes** » : 1/2 journée d'apprentissage prévue le 21 mars 2020 reportée en février 2021 animations du printemps reportées, reprise le 27 juin avec une balade « la nature aux portes de la ville »
- **Sortie découverte « La nature aux portes de la Ville »** : 24 mai 2019, 14 septembre 2019, 12 septembre 2020
- Animation par le **CPIE** « belvédère de la garlande » le 25 mai 2019
- Animation avec l'association **Noé** sur le Jour de la nuit le 12 octobre 2019
- Animations les jeudis de l'**ASCOT**, balade lecture de paysage
- **Plaquette « grand public »** et page internet en attente





# Suivi du site

- Étude **capacité d'accueil** du site au regard de ses **sensibilités** en 2020: mise en évidence de zones clés sensibles au piétinement
- Limiter le **risque incendie** : travail en cours avec le **SDIS** sur l'état des lieux des chemins d'accès aux engins, le type de végétation, l'accès à l'eau (cartographie) afin de mettre en place des actions
- Suivi des activités de la **société de chasse des Côtes** (convention jusqu'au 31 janvier 2022) et RTE
- Maintenir une gouvernance du site par la mise en place d'un comité de suivi

Carte de sensibilité des milieux au piétinement sur l'ENS du site des côtes

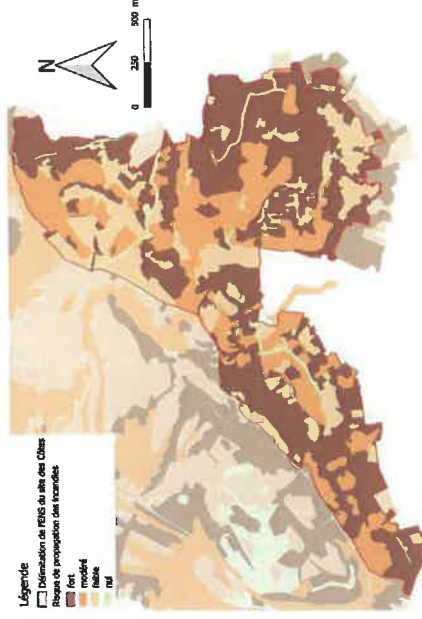



## Suivi budgétaire

2019	2 000€ en fonctionnement 56 300€ en investissement	Soit 58 300€
2020	18 000€ en fonctionnement 39 000€ en investissement	Soit 57 000€
2021	35 000€ en fonctionnement 35 000€ en investissement	Soit 70 000€



## Clés de la réussite

Maintenir le lien avec les partenaires : société de chasse, ASCOT, porteurs de projet... et entre services : Police municipale, DEPP, DU, Communication, DDDE, DAJA...

Faire connaître les enjeux du site et les actions portées

Maîtriser/limiter les mauvais usages et les dégradations

Ajuster le périmètre et la réflexion sur l'ensemble du massif situé sur 5 communes (négociation en cours pour l'achat de l'ancienne carrière de Durtol/Nohanent par la Métropole)

Maintenir les enveloppes budgétaires prévues au plan de gestion soit 557 000€ estimés sur 5 ans (220 731€ en investissement, 336 015€ en fonctionnement)





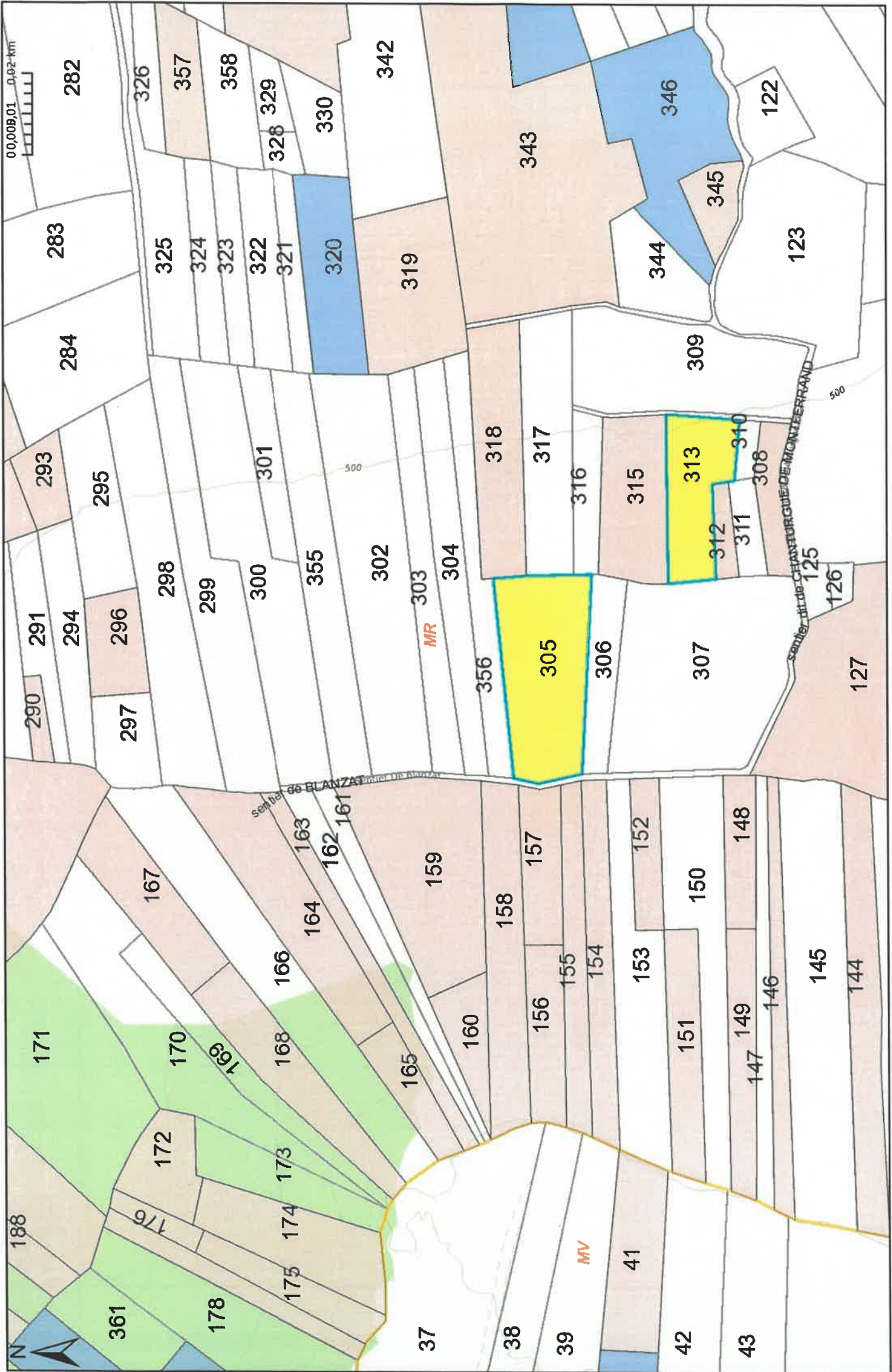

Titre

lundi 19 octobre 2020

Plan issu des données du service SIG  
de la Direction des Usages Numériques

Clermont Métropole  
64-66 avenue de l'Unité-Sociétive BP 231 - 63007 Clermont-Ferrand Cedex 1  
Tél. 04 75 95 34 00 Fax. 04 75 95 34 01

www.clermontmetropole.eu

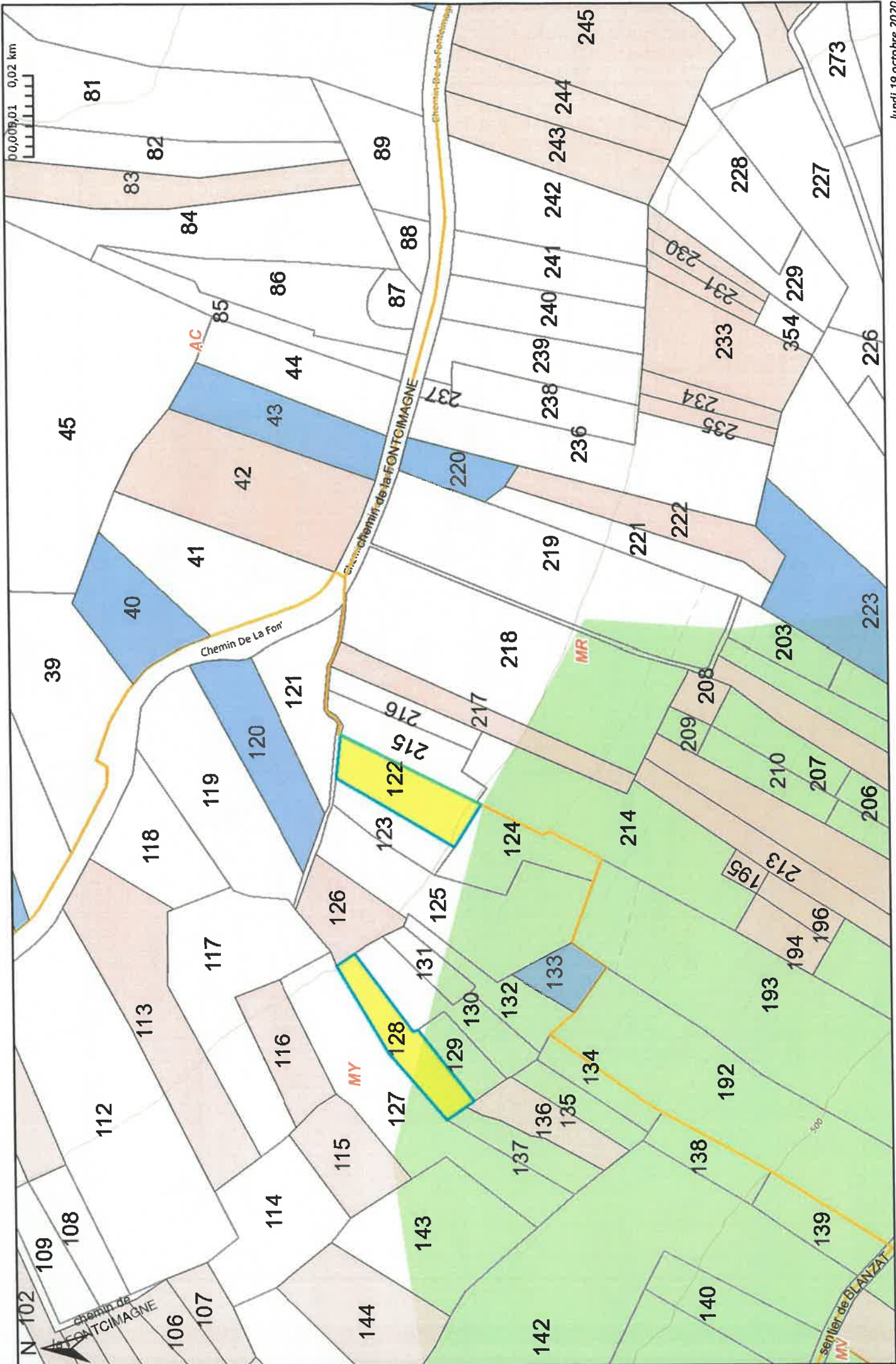

lundi 19 octobre 2020

Plan issu des données du service SIG  
de la Direction des Usages Numériques

Titre

Clermont Auvergne Métropole  
64-66 avenue de l'Union-Soviétique BP 231 - 63007 Clermont-Ferrand Cedex 1  
Tél. 04 73 95 34 00 Fax. 04 73 95 34 01

www.clermontmetropole.eu

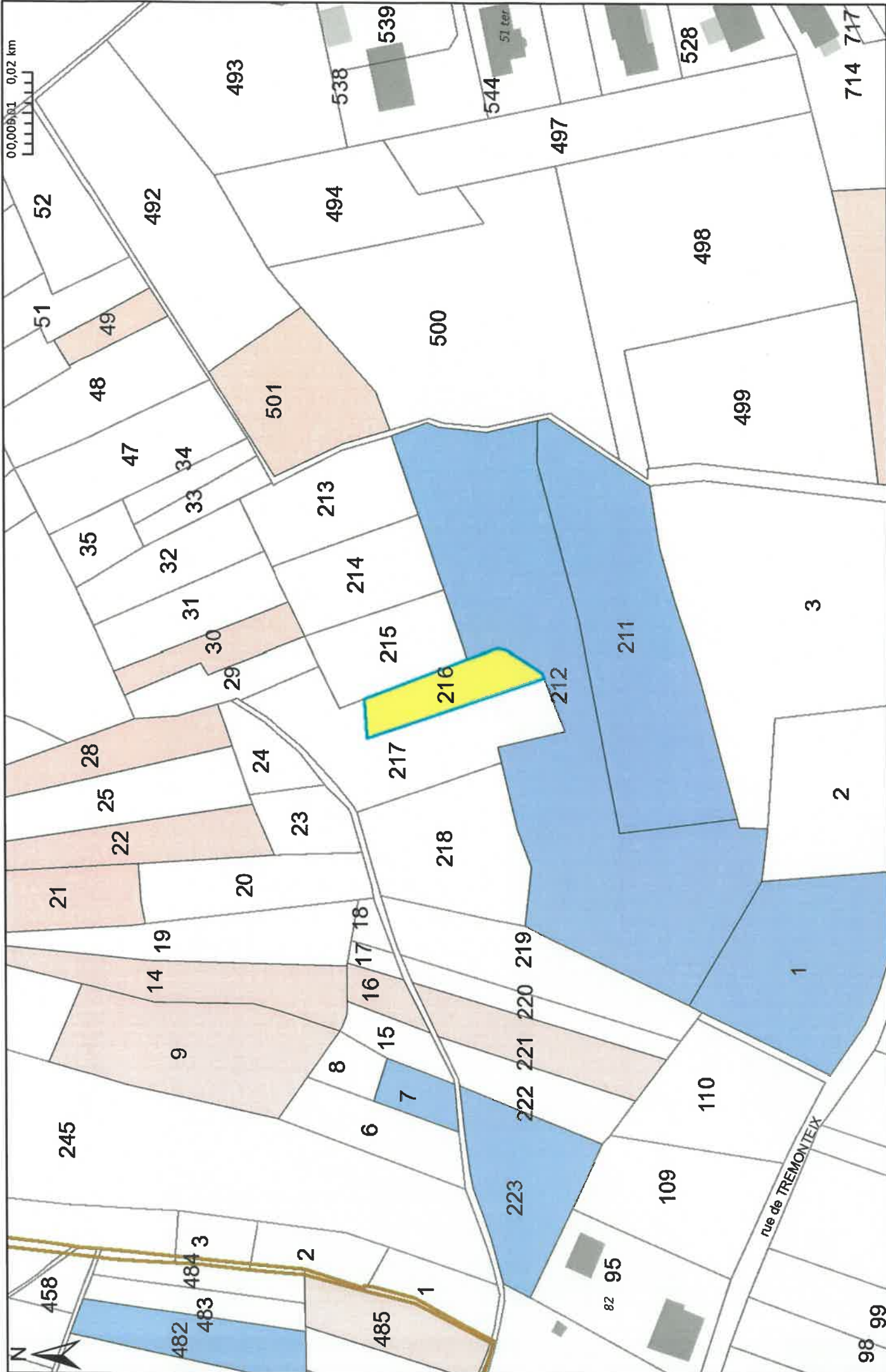

00,008 01 0,02 km

mercredi 13 janvier 2021

Plan issu des données du service SIG  
de la Direction des Usages Numériques

**Titre**

Clermont Métropole  
64-66 avenue de l'Union-Sociétaire BP 231 - 63007 Clermont-Ferrand Cedex 1  
Tel. 04 73 38 00 00 Fax. 04 73 38 34 01

[www.clermontmetropole.eu](http://www.clermontmetropole.eu)

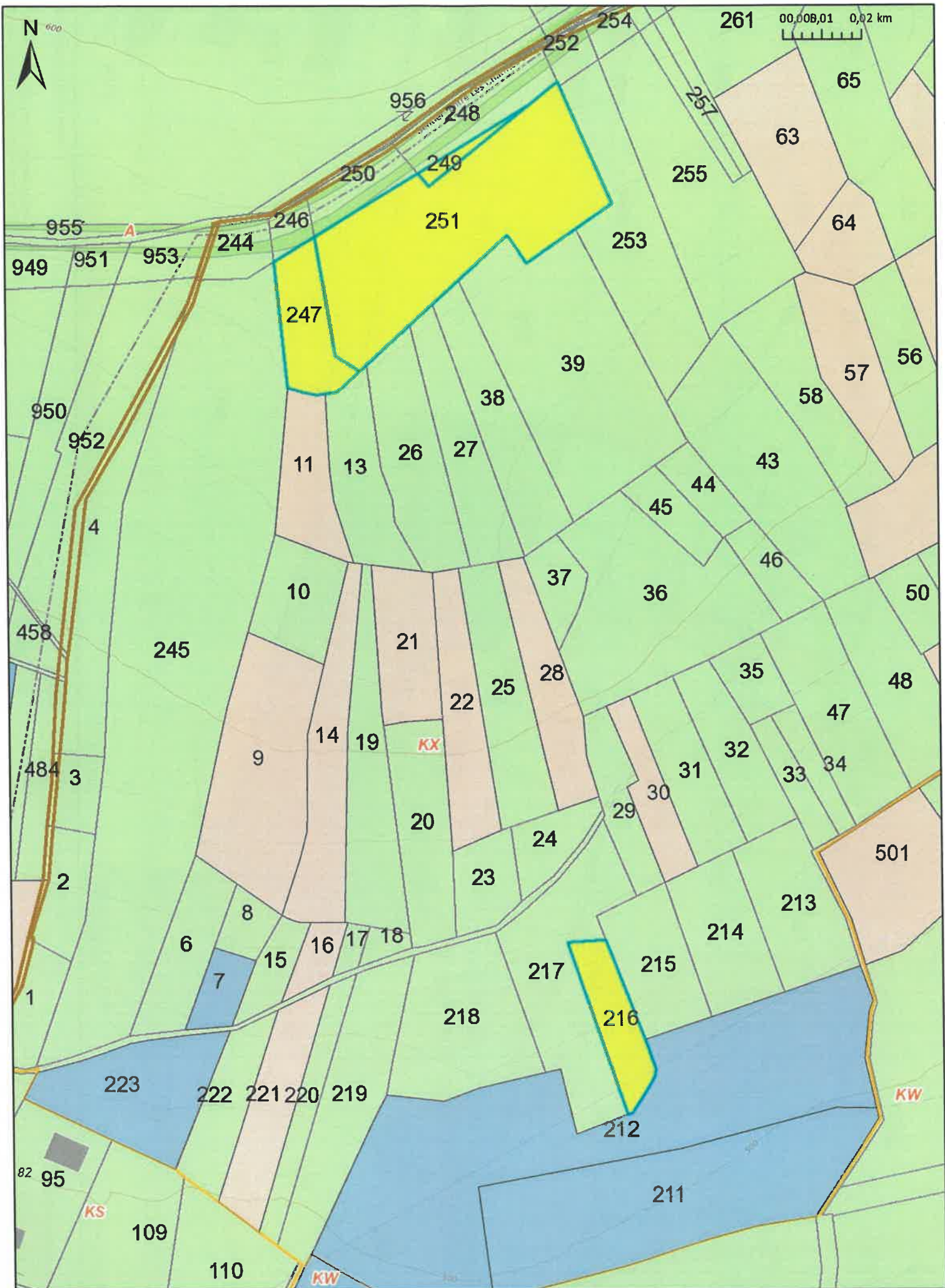

**Titre**

Plan issu des données du service SIG de la Direction des Usages Numériques

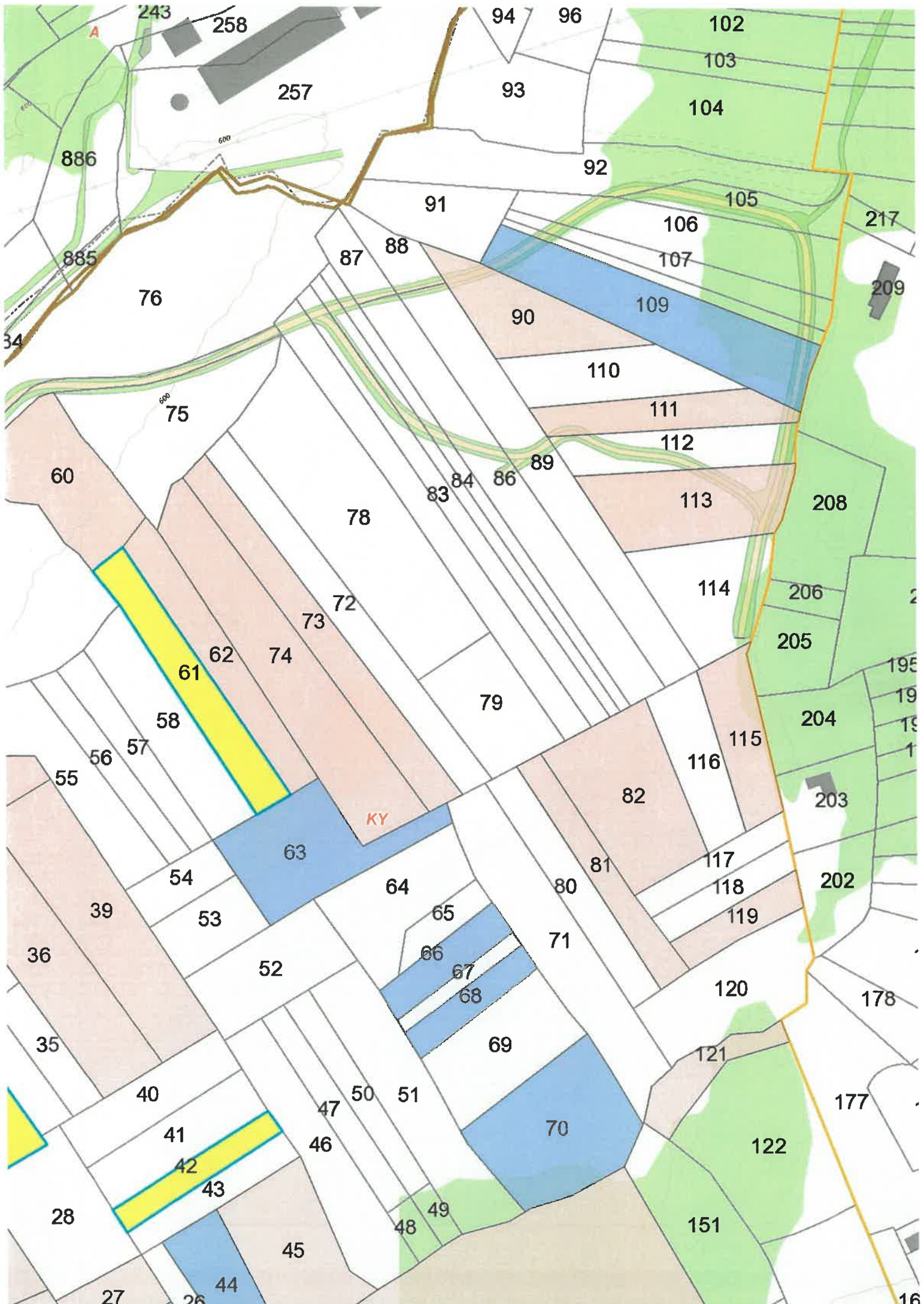

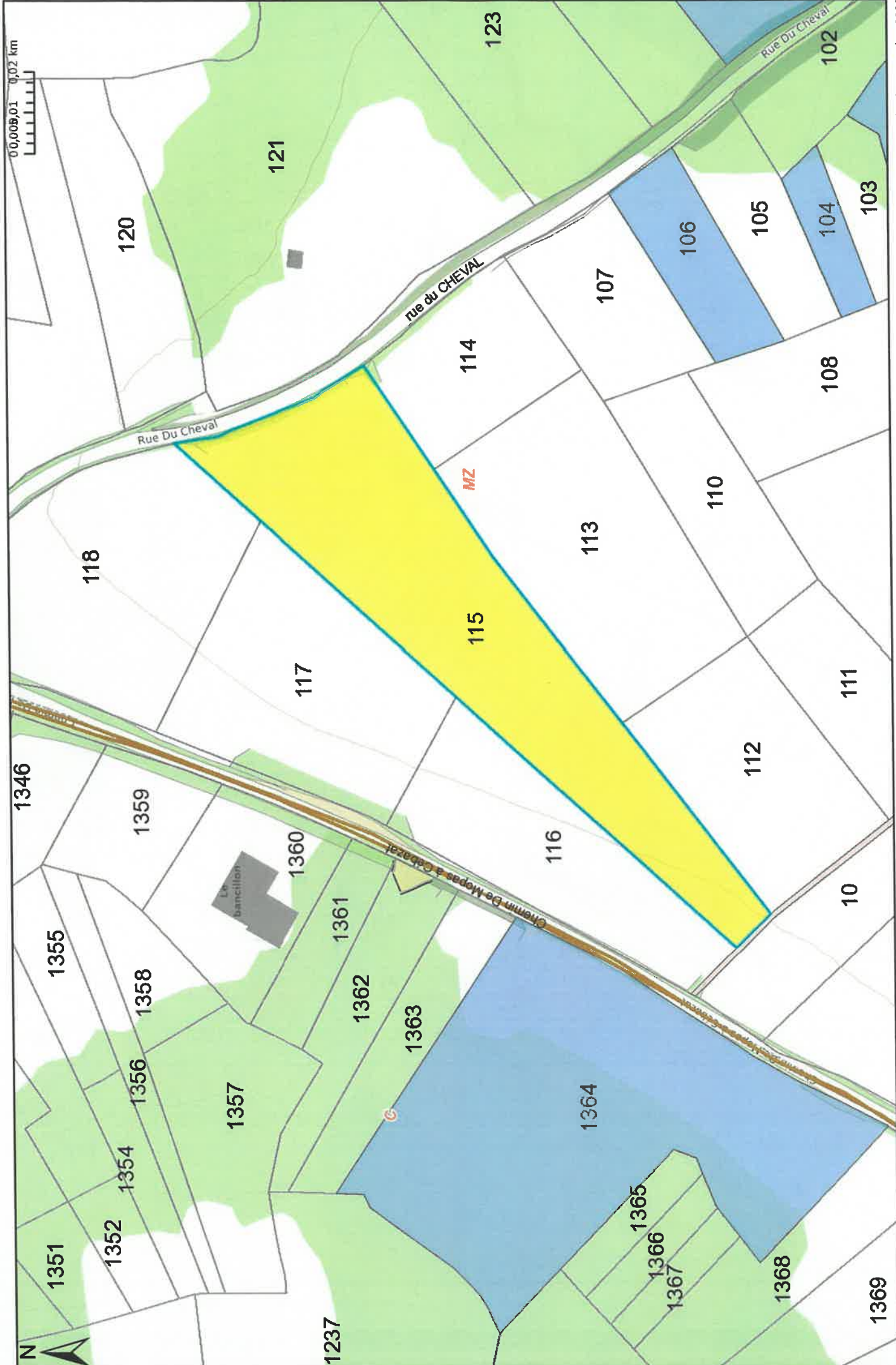

lundi 19 octobre 2020

Titre

Plan issu des données du service SIG  
de la Direction des Usages Numériques

Clermont Métropole  
64-66 avenue de l'Union-Soviétique BP 231 - 63007 Clermont-Ferrand Cedex 1  
Tel. 04 73 98 34 00 Fax. 04 73 98 34 01

www.clermontmetropole.eu

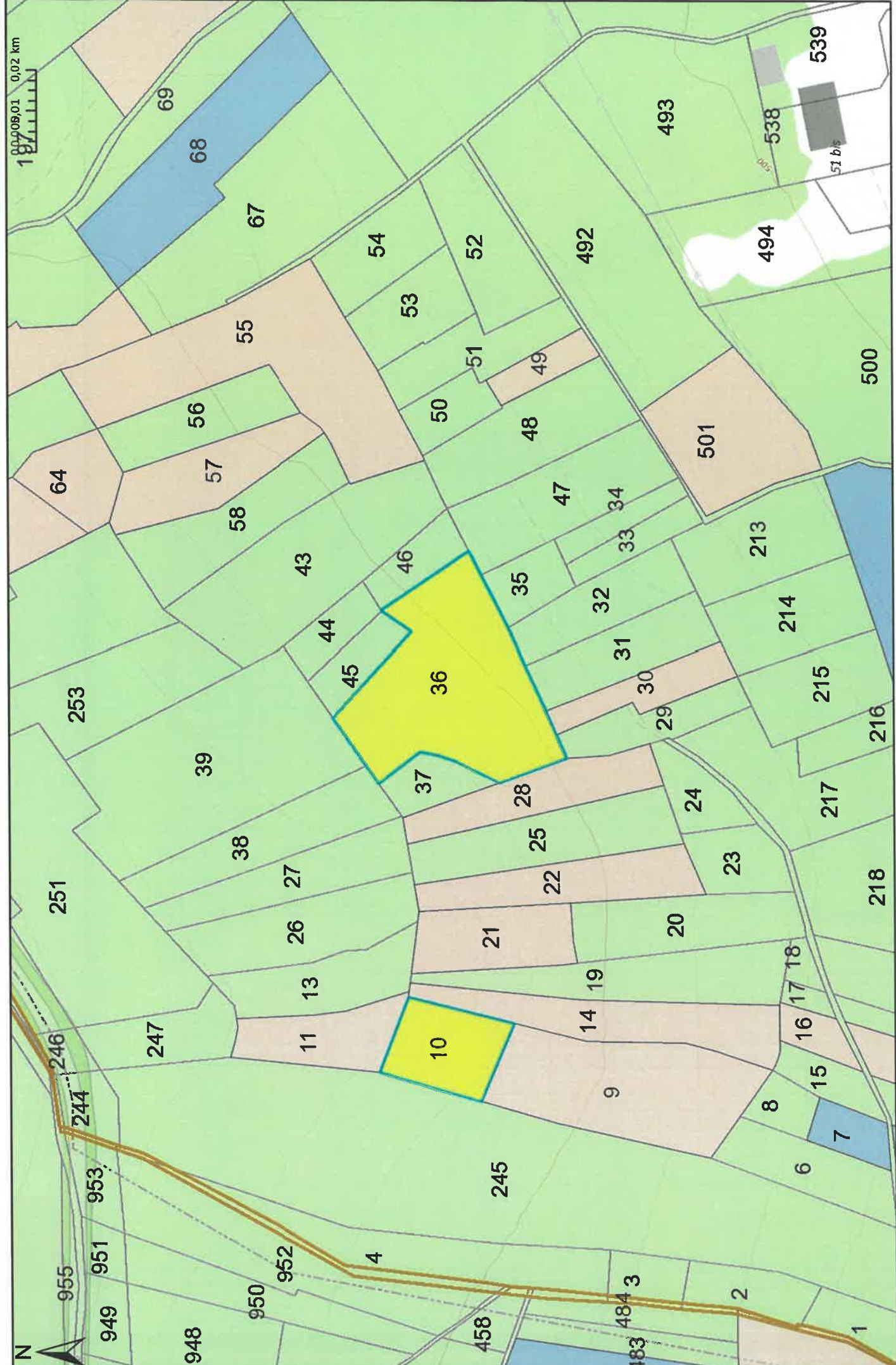

lundi 19 octobre 2020

**Titre**

Plan issu des données du service SIG  
de la Direction des Usages Numériques

Clermont Métropole  
64-66 avenue de l'Union-Soviétique BP 231 - 63007 Clermont-Ferrand Cedex 1  
Tel. 04 73 98 34 00 Fax. 04 73 98 34 01

[www.clermontmetropole.eu](http://www.clermontmetropole.eu)

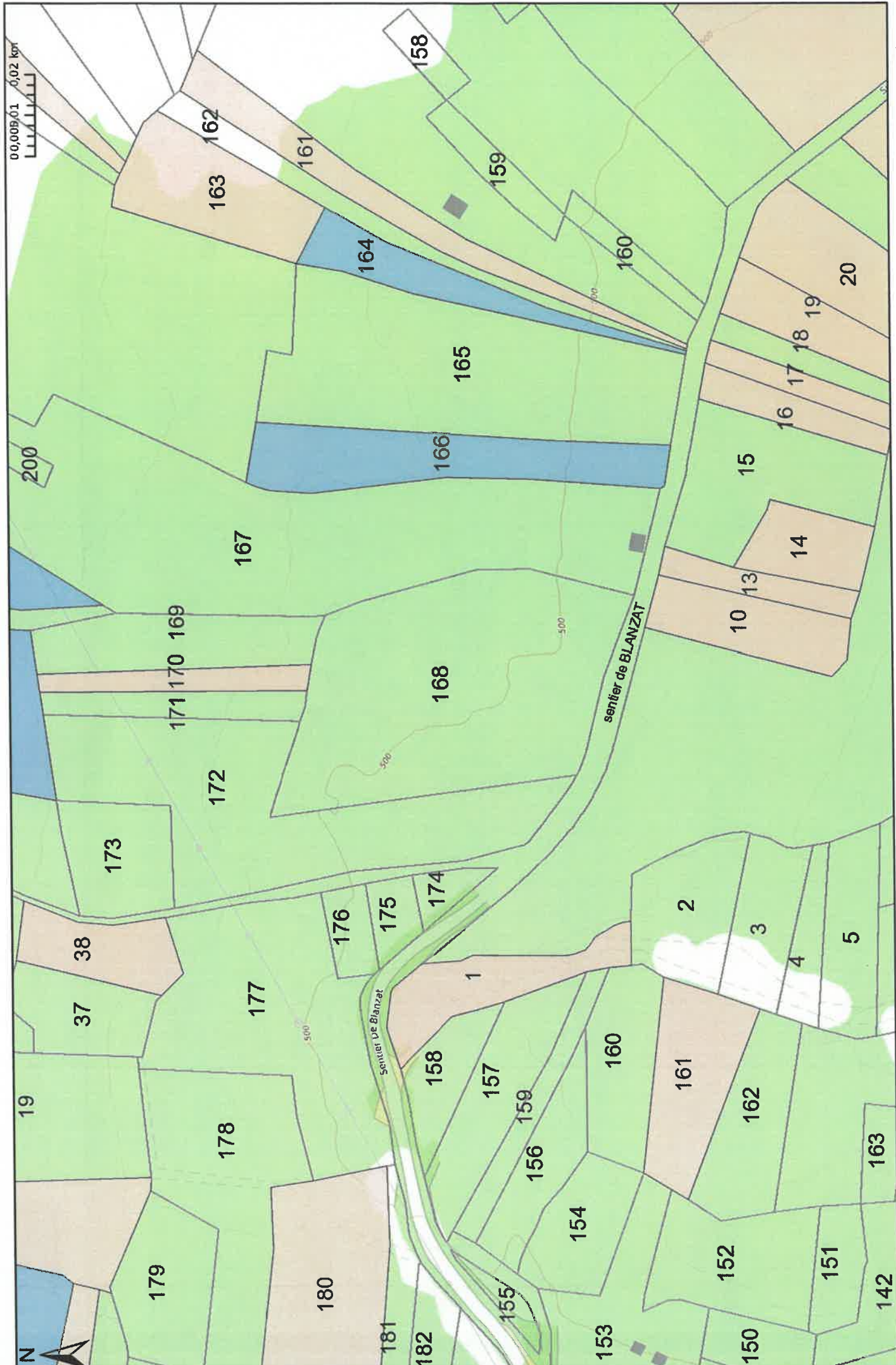

lundi 19 octobre 2020

**Titre**

Plan issu des données du service SIG  
de la Direction des Usages Numériques

Clermont Auvergne Métropole  
64-66 avenue de l'Union-Soviétique BP 231 - 63007 Clermont-Ferrand Cedex 1  
Tél. 04 73 98 34 00 Fax. 04 73 98 34 01

www.clermontmetropole.eu



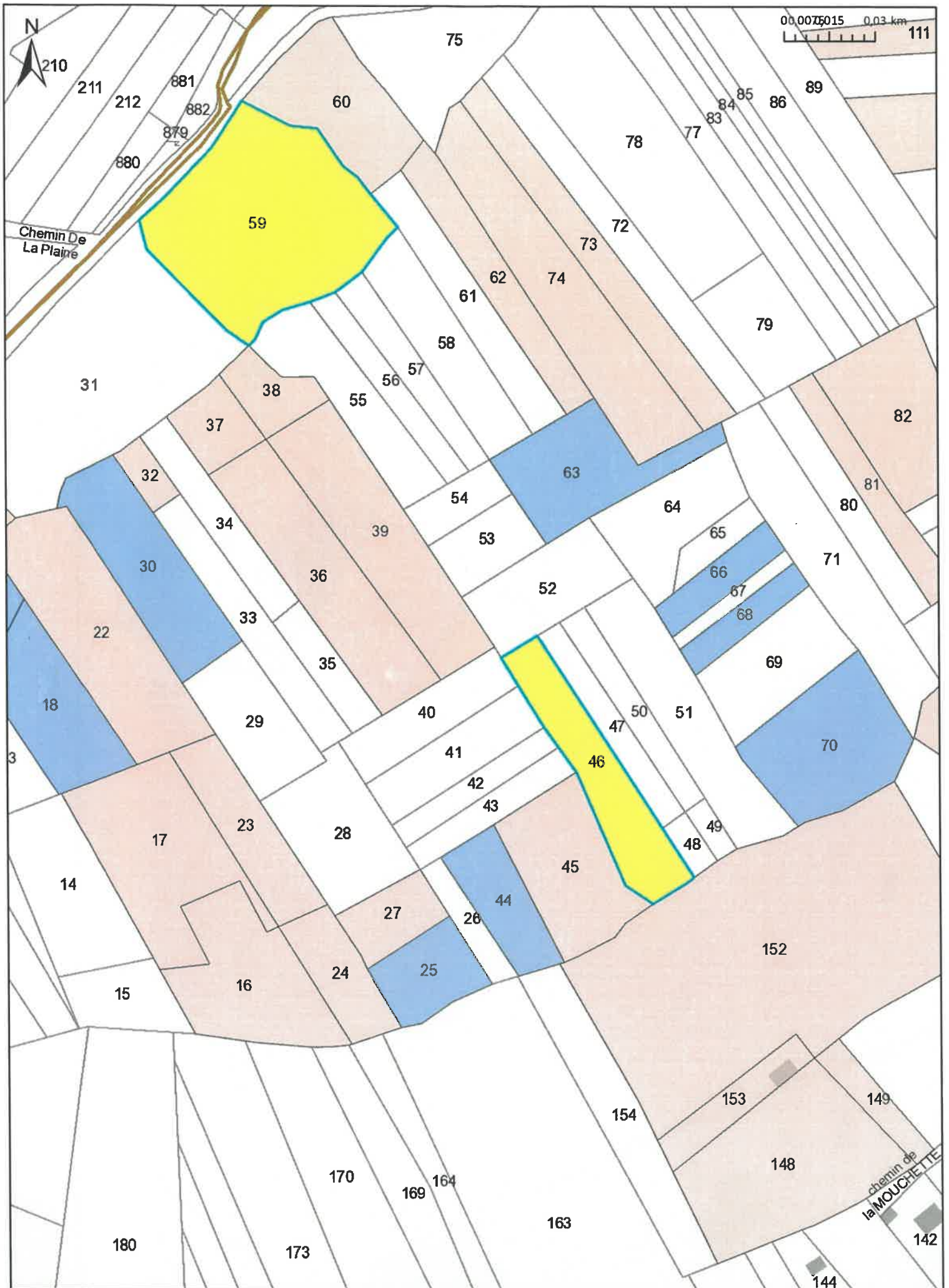

**Titre**

Plan issu des données du service SIG de la Direction des Usages Numériques

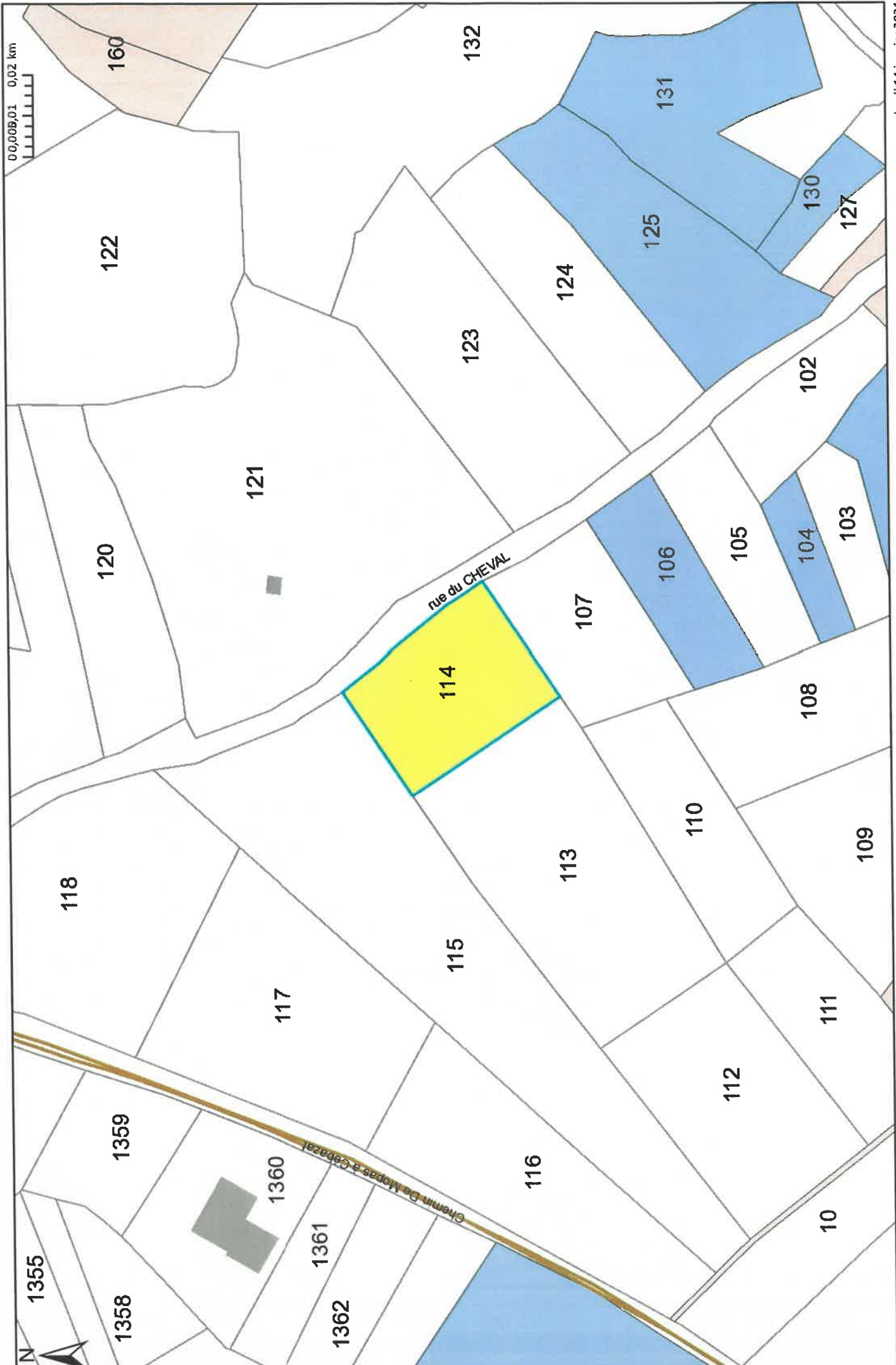

jeudi 14 janvier 2021

Plan issu des données du service SIG  
de la Direction des Usages Numériques

**Titre**

Clermont Métropole  
64-66 avenue de l'Union-Sociétés, BP 201 - 63007 Clermont-Ferrand Cedex 1  
Tel. 04 73 98 34 00 Fax. 04 73 98 34 01

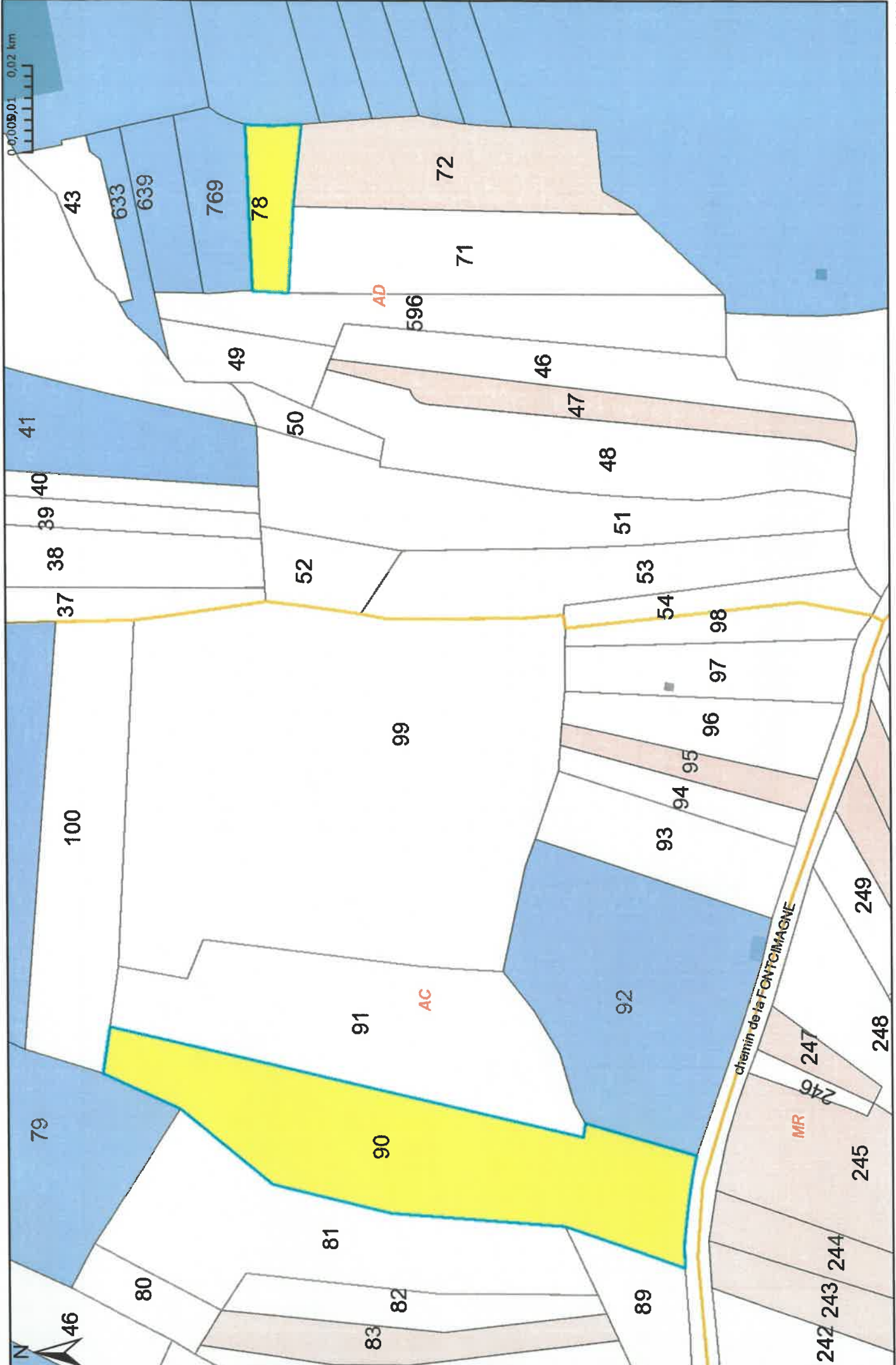

Titre

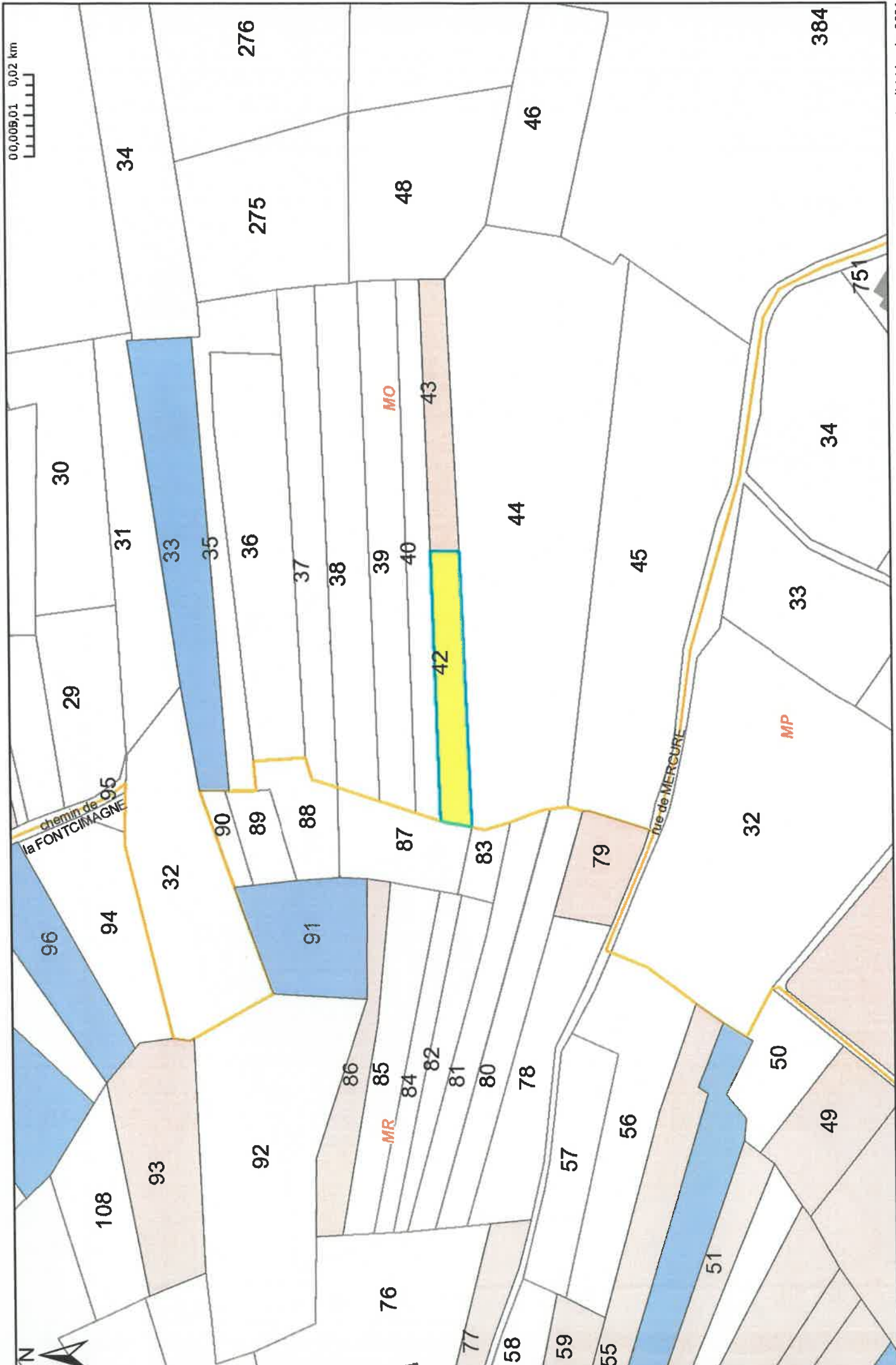

jeudi 14 janvier 2021

Plan issu des données du service SIG  
de la Direction des Usages Numériques

Titre

Clermont Métropole  
64,65 avenue de l'Union Soviétique BP 231 - 63027 Clermont Ferrand Cedex 1  
Tel. 04 73 95 34 00 Fax. 04 73 95 34 01

www.clermontmetropole.eu

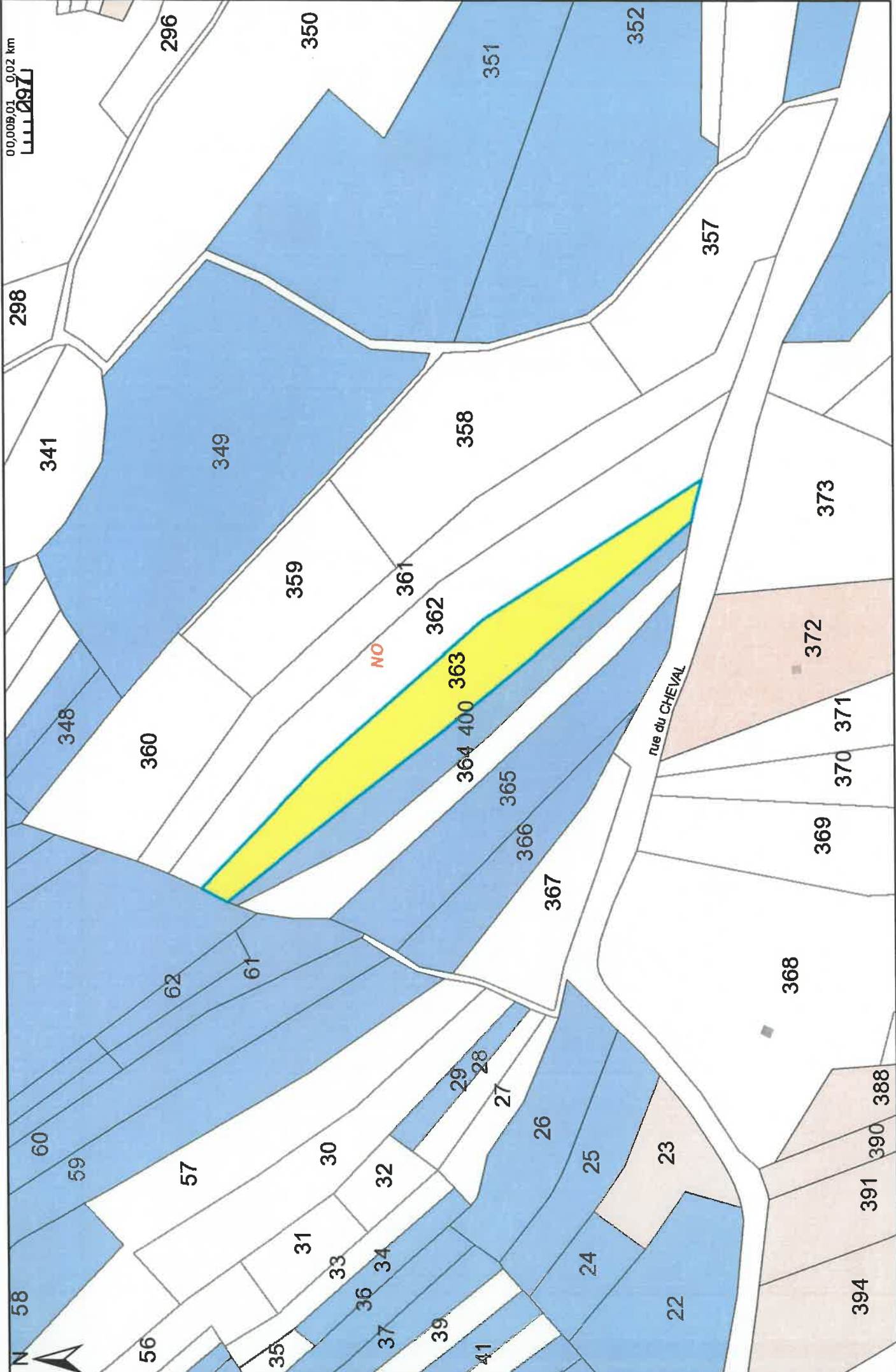

jeudi 14 janvier 2021

Plan issu des données du service SIG  
de la Direction des Usages Numériques

Titre

Clermont Auvergne Métropole  
64-66 avenue de l'Union-Sociétèque BP 231 - 63007 Clermont-Ferrand Cedex 1  
TEL. 04 73 98 34 00 Fax. 04 73 98 34 01

www.clermontmetropole.eu

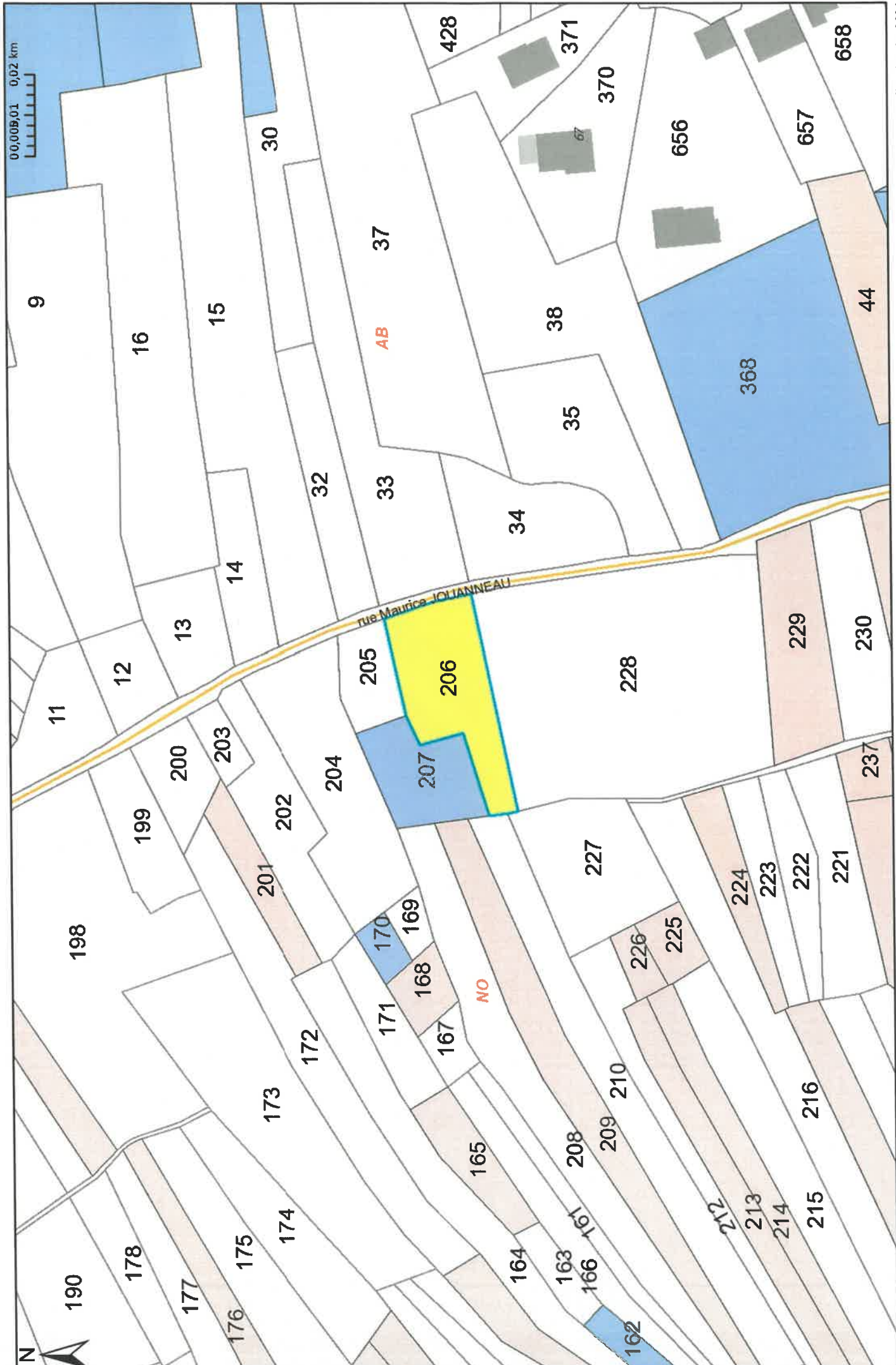

jeudi 14 janvier 2021

Plan issu des données du service SIG  
de la Direction des Usages Numériques

**Titre**

Clermont Métropole  
64-65 avenue de l'Union-Soviétique BP 231 - 63007 Clermont-Ferrand Cedex 1  
Tel. 04 73 98 34 00 Fax. 04 73 98 34 01

[www.clermontmetropole.eu](http://www.clermontmetropole.eu)

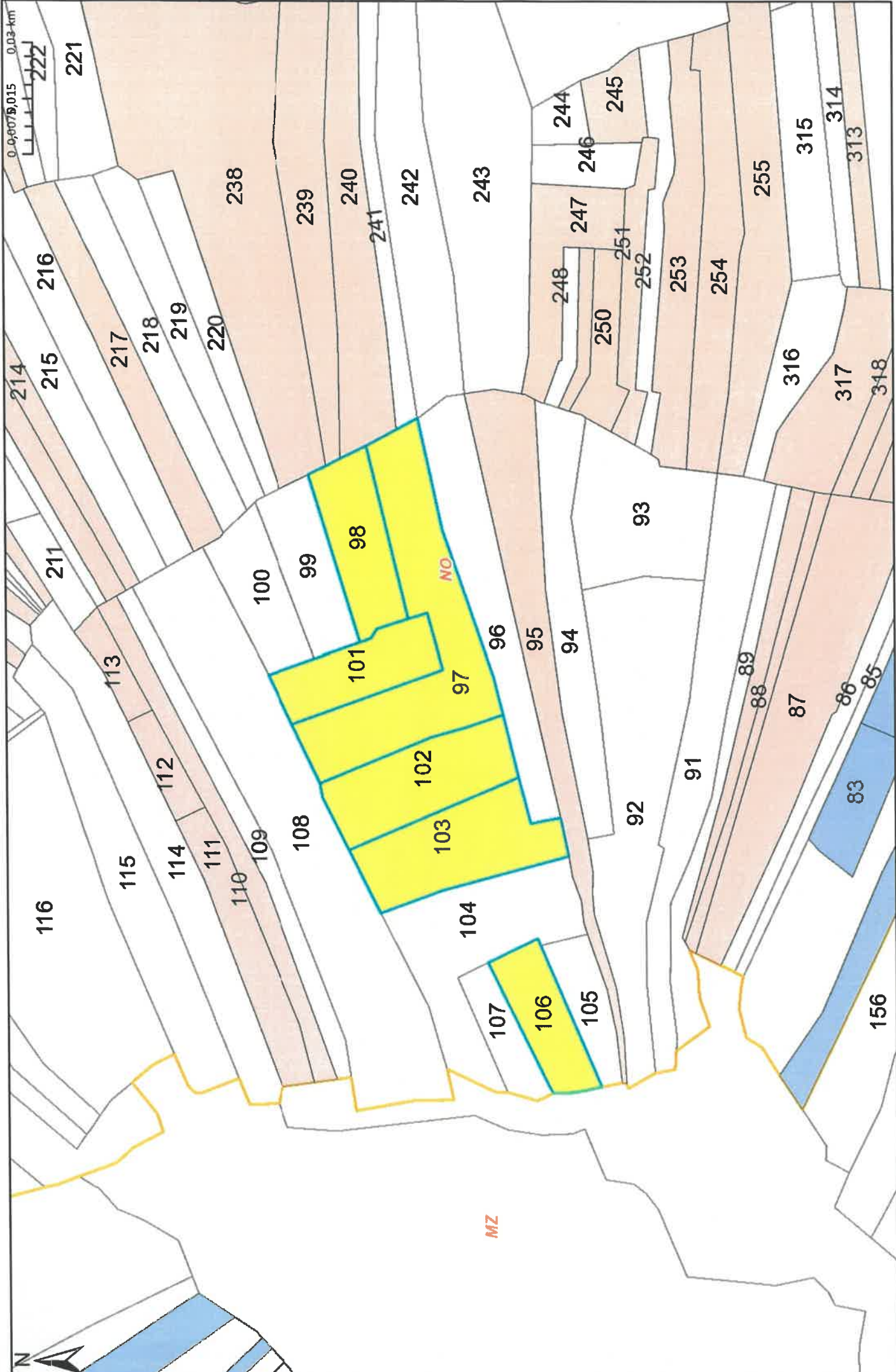

MZ

jeudi 14 janvier 2021

Plan issu des données du service SIG  
de la Direction des Usages Numériques

Titre

Clermont Métropole  
64-66 avenue de l'Union-Sociétale BP 231 - 63007 Clermont-Ferrand Cedex 1  
Tel. 04 73 98 34 00 Fax. 04 73 98 34 01

www.clermontmetropole.eu

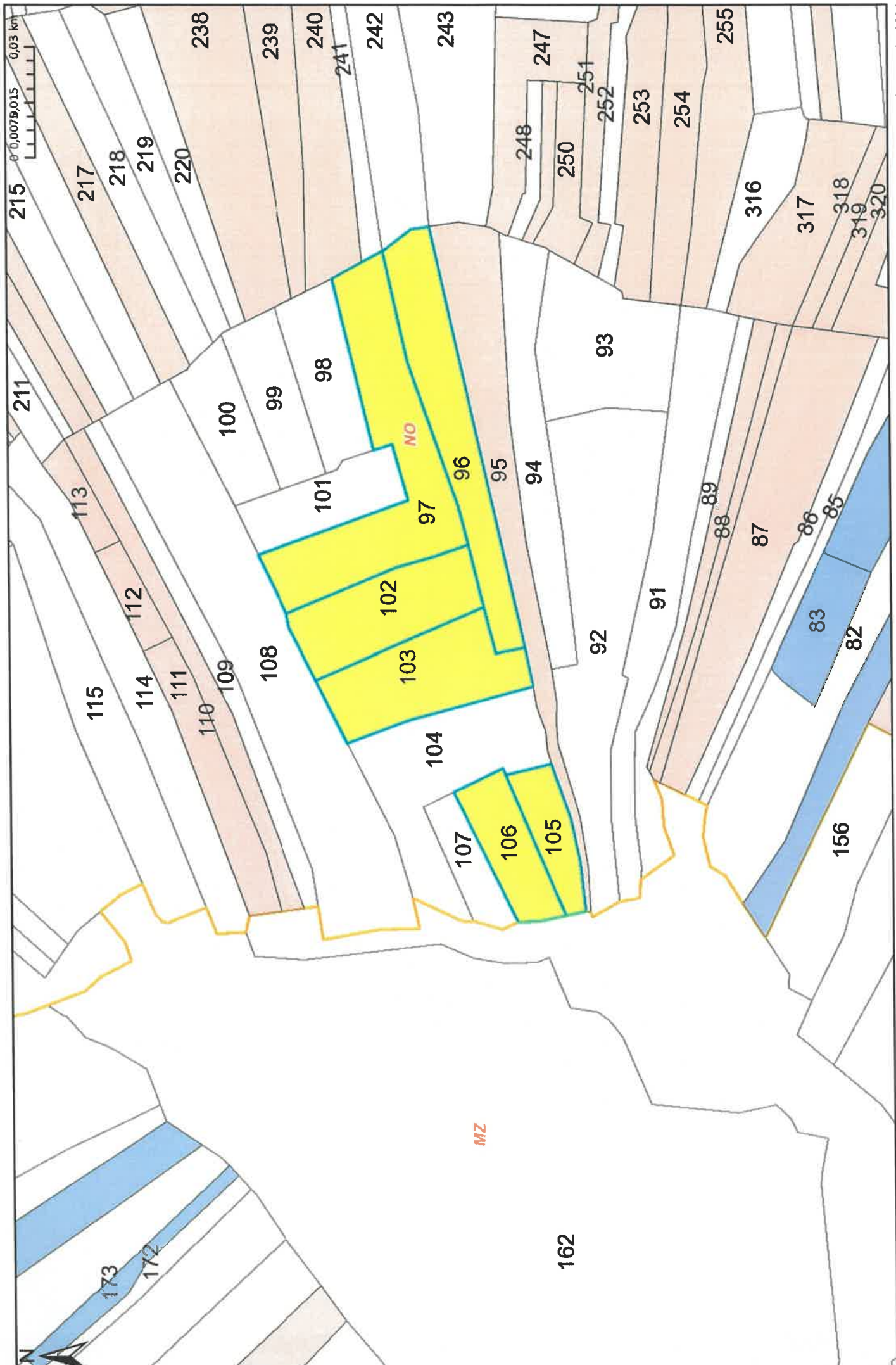

jeudi 14 janvier 2021

Plan Issu des données du service SIG  
de la Direction des Usages Numériques

Titre

Clermont Auvergne Métropole  
64-85 avenue de l'Unité-Sociétale BP 231 - 63007 Clermont-Ferrand Cedex 1  
Tel. 04 73 95 34 00 Fax. 04 73 95 34 01

www.clermontmetropole.eu



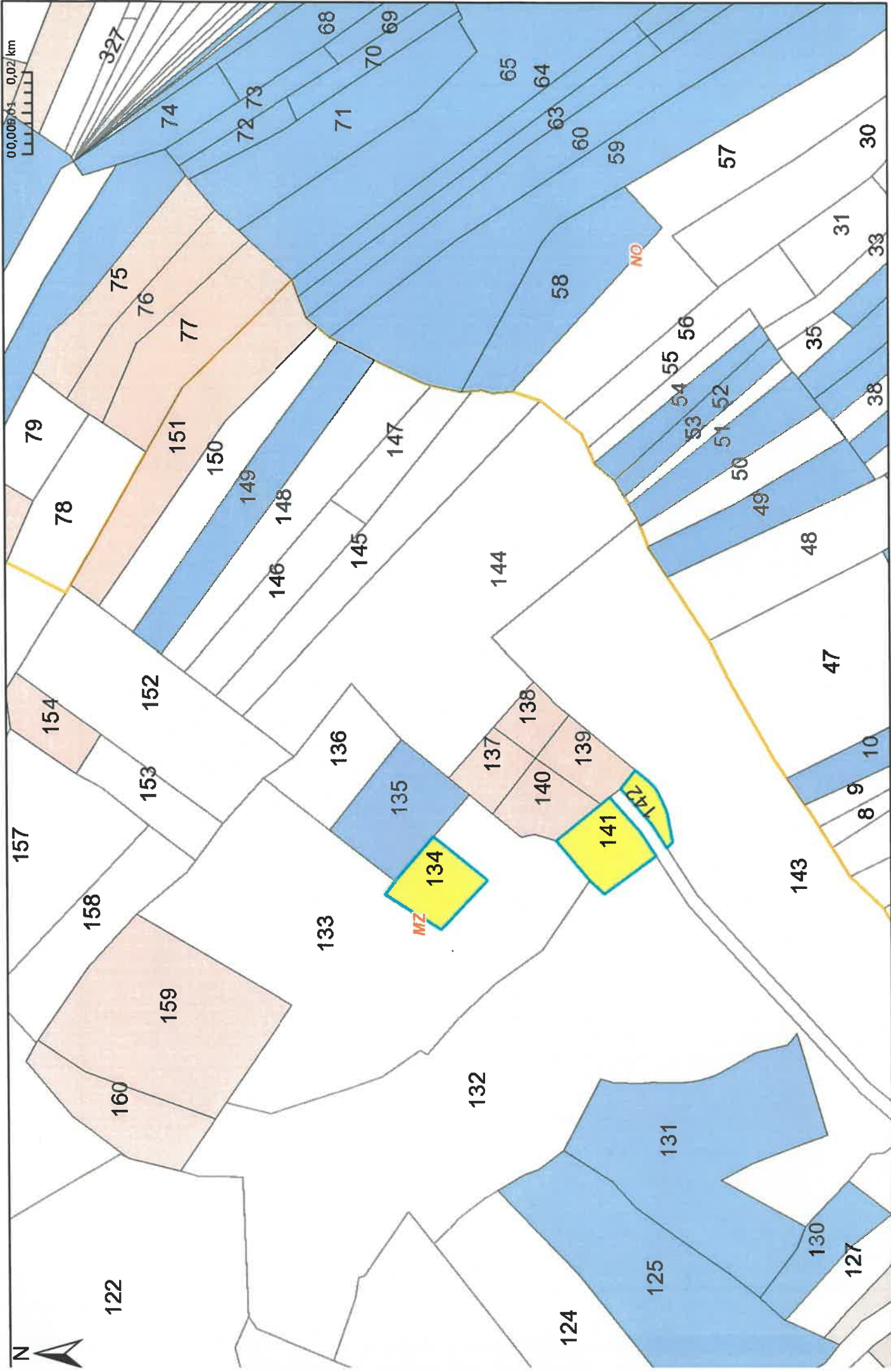

vendredi 15 janvier 2021

Plan Issu des données du service SIG  
de la Direction des Usages Numériques

Titre

Clermont Auvergne Métropole  
64-56 avenue de l'Union-Socialiste BP 231 - 63007 Clermont-Ferrand Cedex 1  
Tél. 04 73 96 34 00 Fax. 04 73 96 34 01

www.clermontmetropole.eu

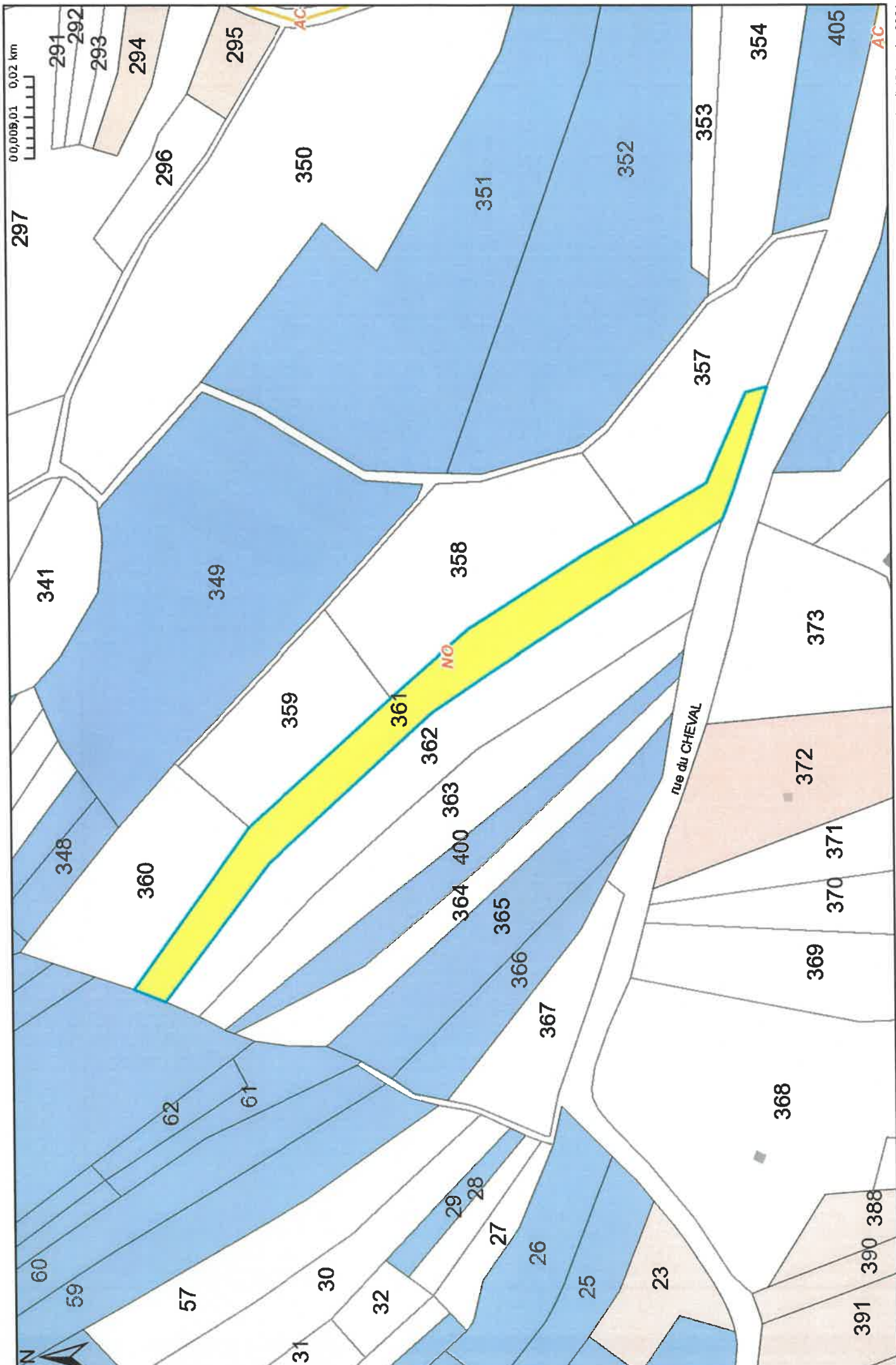

vendredi 15 janvier 2021

Plan issu des données du service SIG  
de la Direction des Usages Numériques

Titre

Clermont Métropole  
64-66 avenue de l'Unité-Solidarité BP 231 - 63007 Clermont-Ferrand Cedex 1  
Tél. 04 73 96 34 00 Fax. 04 73 96 34 01

www.clermontmetropole.eu

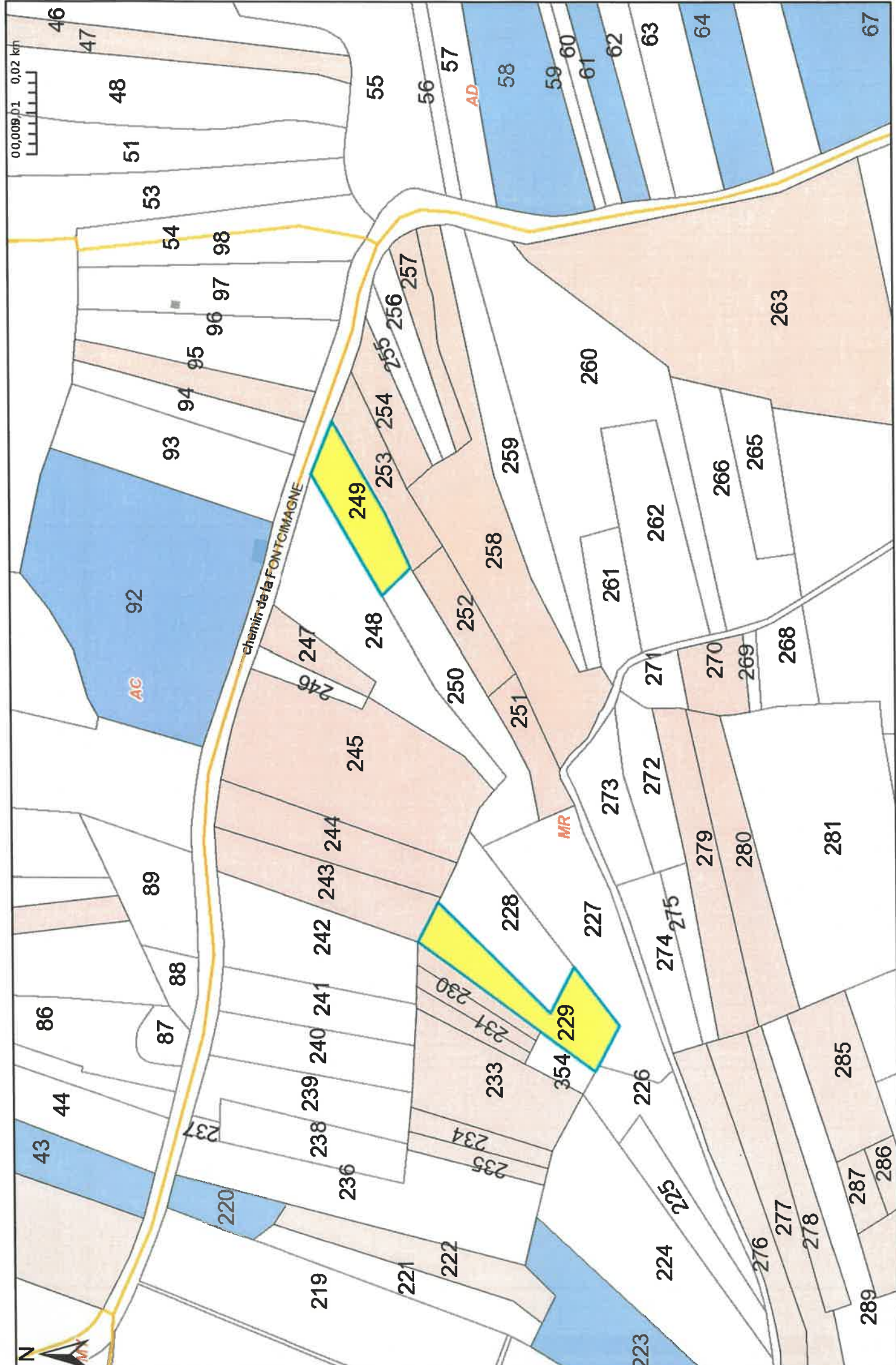

vendredi 15 janvier 2021

Plan issu des données du service SIG de la Direction des Usages Numériques

Titre

Clermont Métropole  
64-66 avenue de l'Union-Sociétale BP 231 - 63007 Clermont-Ferrand Cedex 1  
Tél. 04 73 96 34 00 Fax. 04 73 98 34 01

www.clermontmetropole.eu

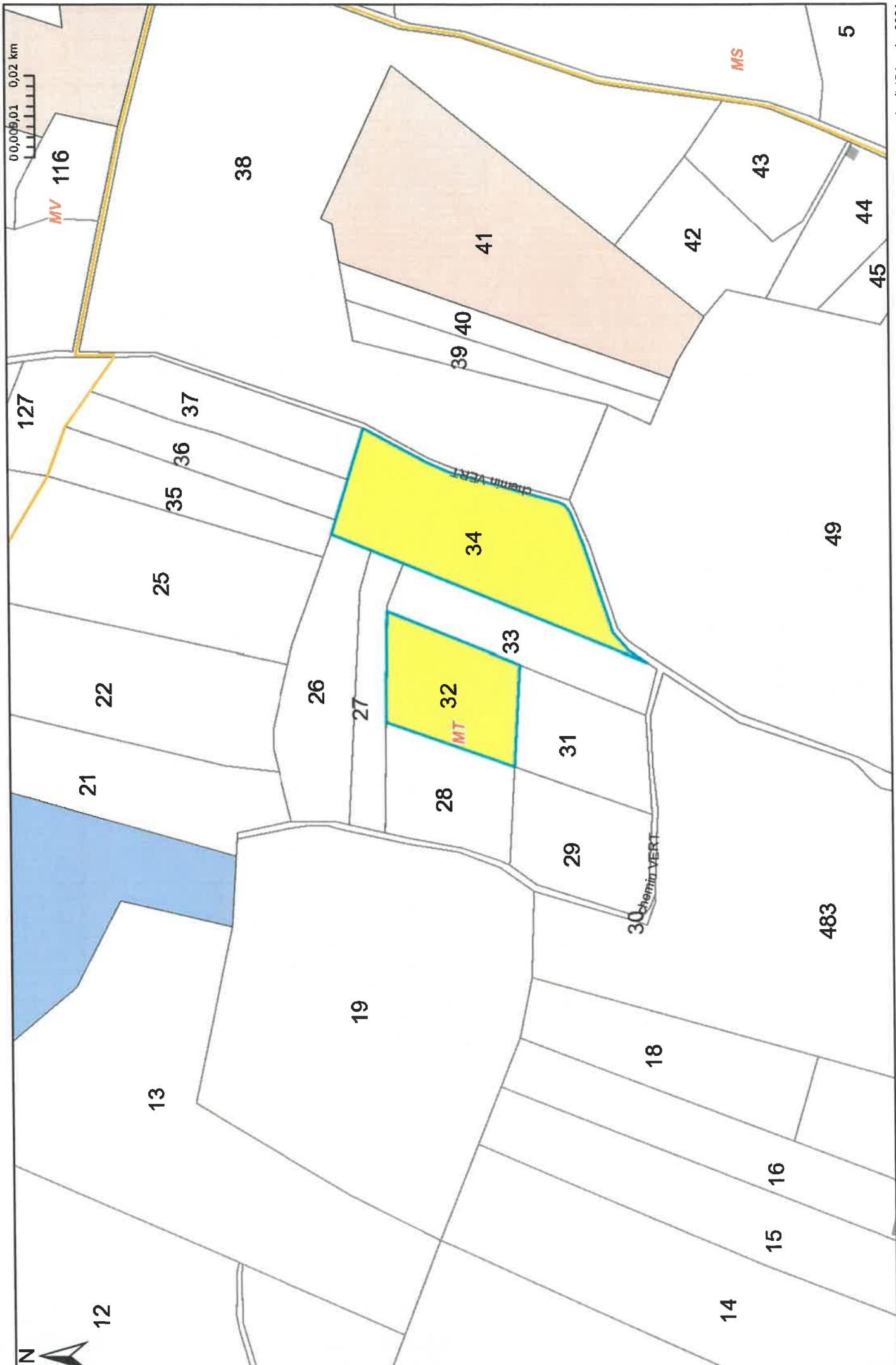

vendredi 15 janvier 2021

Plan issu des données du service SIG  
de la Direction des Usages Numériques

Titre

Clermont Auvergne Métropole  
64-65 avenue de l'Urban-Solidarité BP 231 - 63007 Clermont-Ferrand Cedex 1  
Tel. 04 73 39 54 00 Fax. 04 73 39 34 01

[www.clermontmetropole.eu](http://www.clermontmetropole.eu)

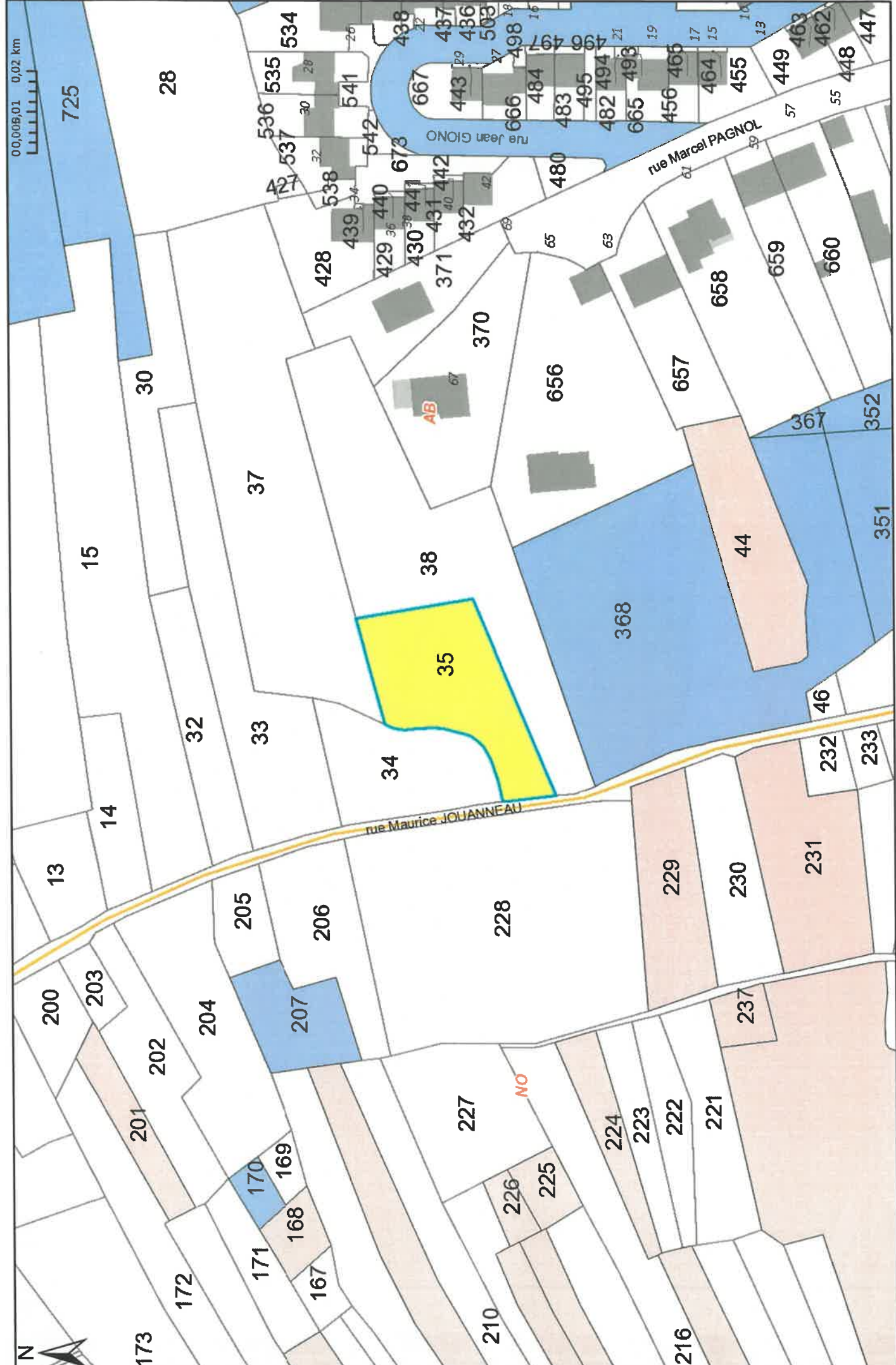

vendredi 15 janvier 2021

Plan issu des données du service SIG  
de la Direction des Usages Numériques

Titre

Clermont Métropole  
64-66 avenue de l'Union-Sovétique BP 231 - 63007 Clermont-Ferrand Cedex 1.  
Tel. 04 73 98 34 00 Fax. 04 73 98 34 01

www.clermontmetropole.eu

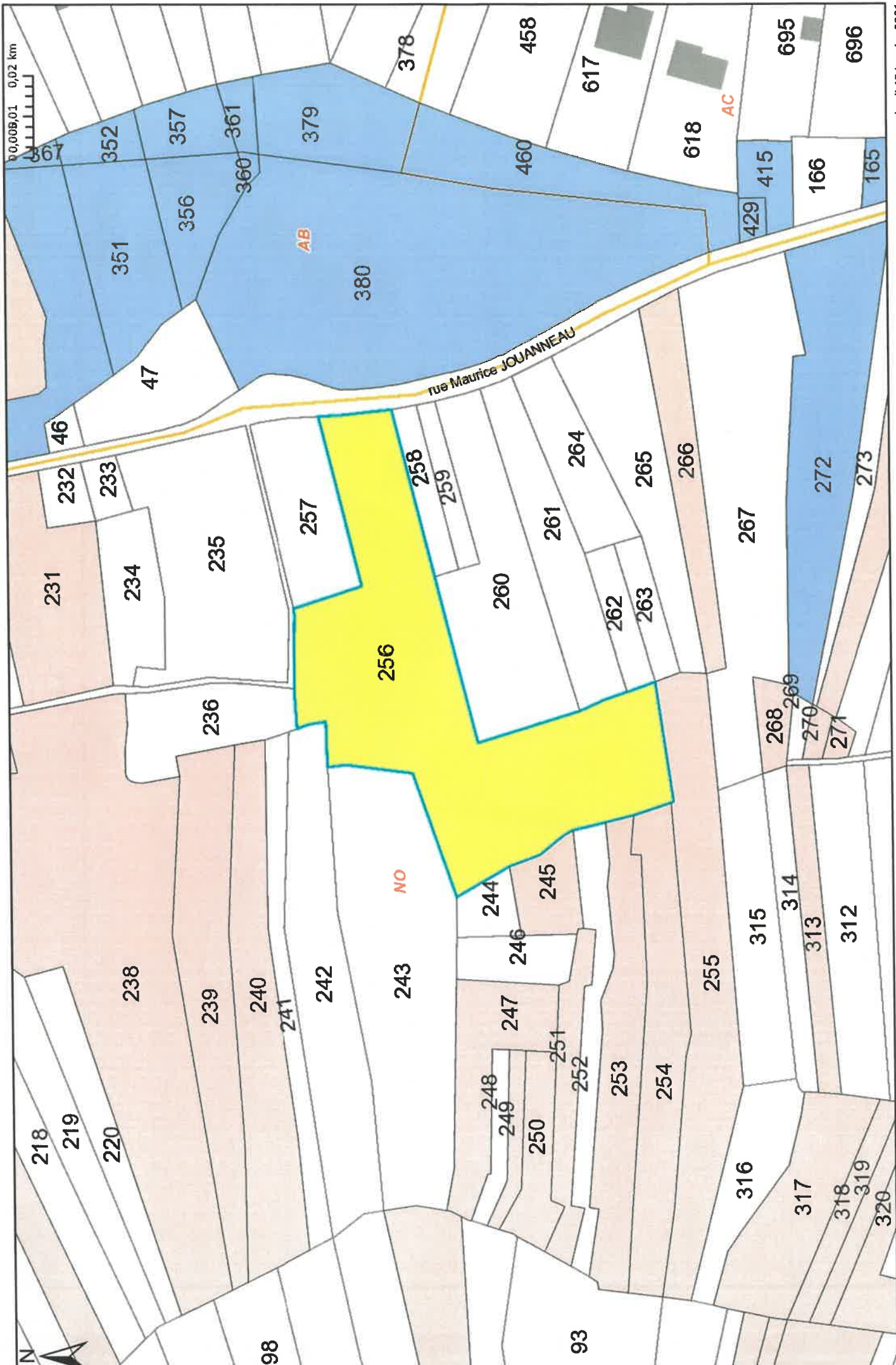

vendredi 15 janvier 2021

Plan issu des données du service SIG  
de la Direction des Usages Numériques

Titre

Clermont Métropole  
64,65 avenue de l'Union-Solidaire BP 231 - 63007 Clermont-Ferrand Cedex 1  
Tél. 04 73 95 34 00 Fax. 04 73 95 34 01

[www.clermontmetropole.eu](http://www.clermontmetropole.eu)



vendredi 15 janvier 2021

Titre

Plan issu des données du service SIG  
de la Direction des Usages Numériques

Clermont Auvergne Métropole  
64-66 avenue de l'Union-Sociétale BP 231 - 63007 Clermont-Ferrand Cedex 1  
Tel. 04 73 96 34 00 Fax. 04 73 96 34 01

www.clermontmetropole.eu

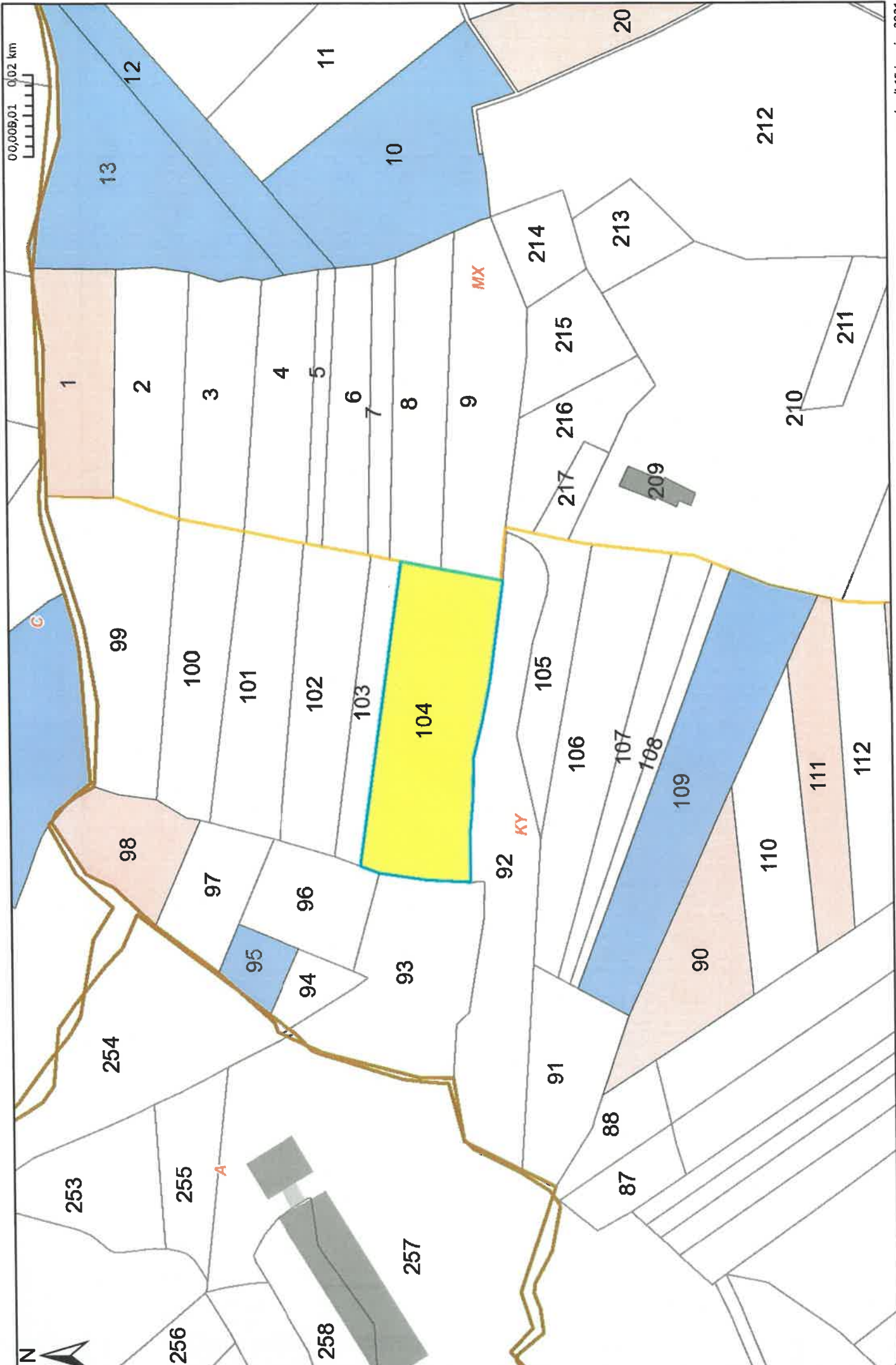

vendredi 15 janvier 2021

Plan issu des données du service SIG  
de la Direction des Usages Numériques

Titre

Clermont Auvergne Métropole  
6466 avenue de l'Union-Sévilhac BP 231 - 63007 Clermont-Ferrand Cedex 1  
Tel. 04 75 95 34 00 Fax. 04 75 95 34 01

www.clermontmetropole.eu



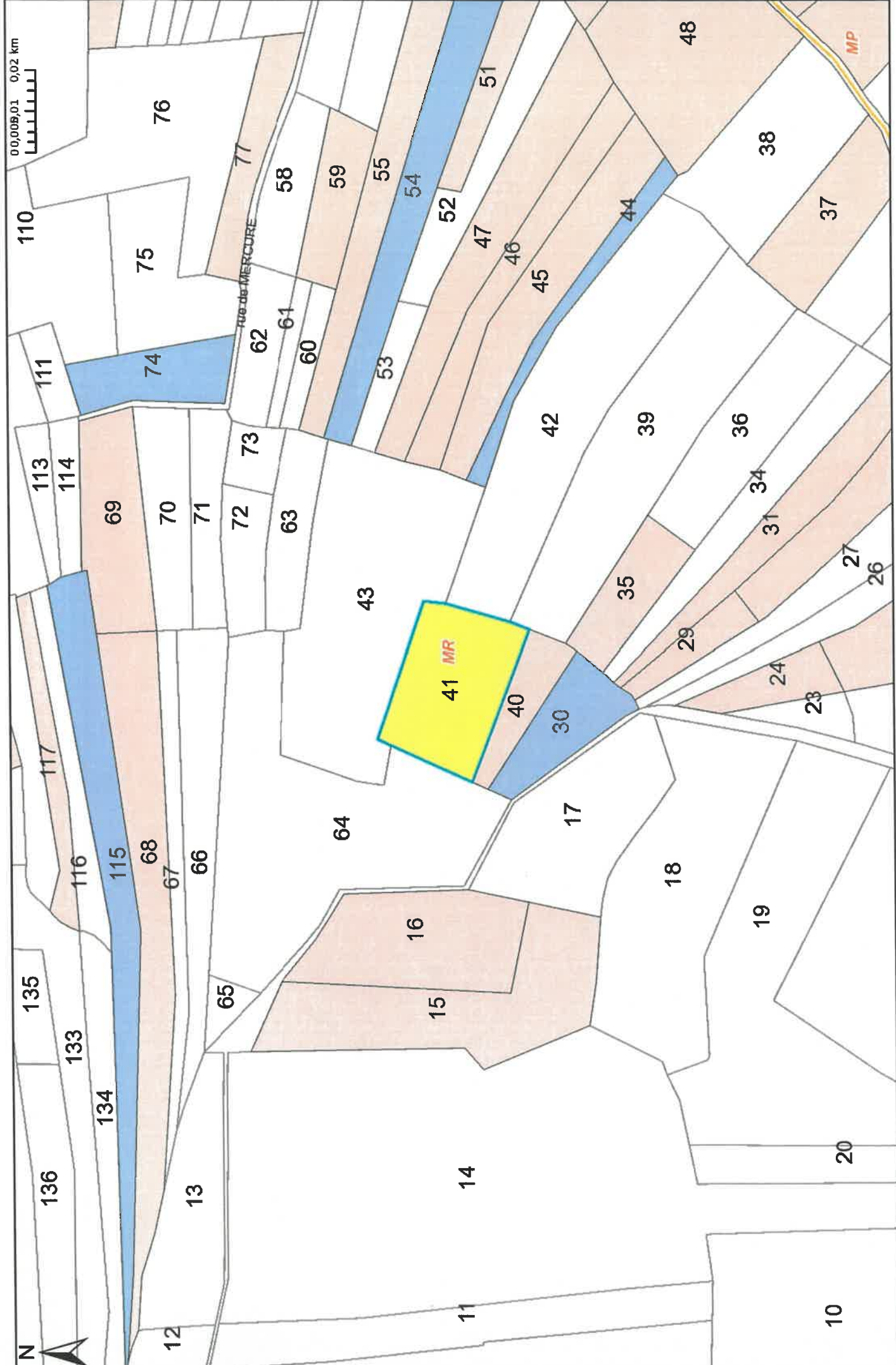

vendredi 15 janvier 2021

Plan issu des données du service SIG  
de la Direction des Usages Numériques

**Titre**

Clermont Auvergne Métropole  
64-66 avenue de l'Union-Sociétiste BP 231 - 63007 Clermont-Ferrand Cedex 1  
Tél. 04 75 96 34 00 Fax. 04 75 96 34 01

[www.clermontmetropole.eu](http://www.clermontmetropole.eu)

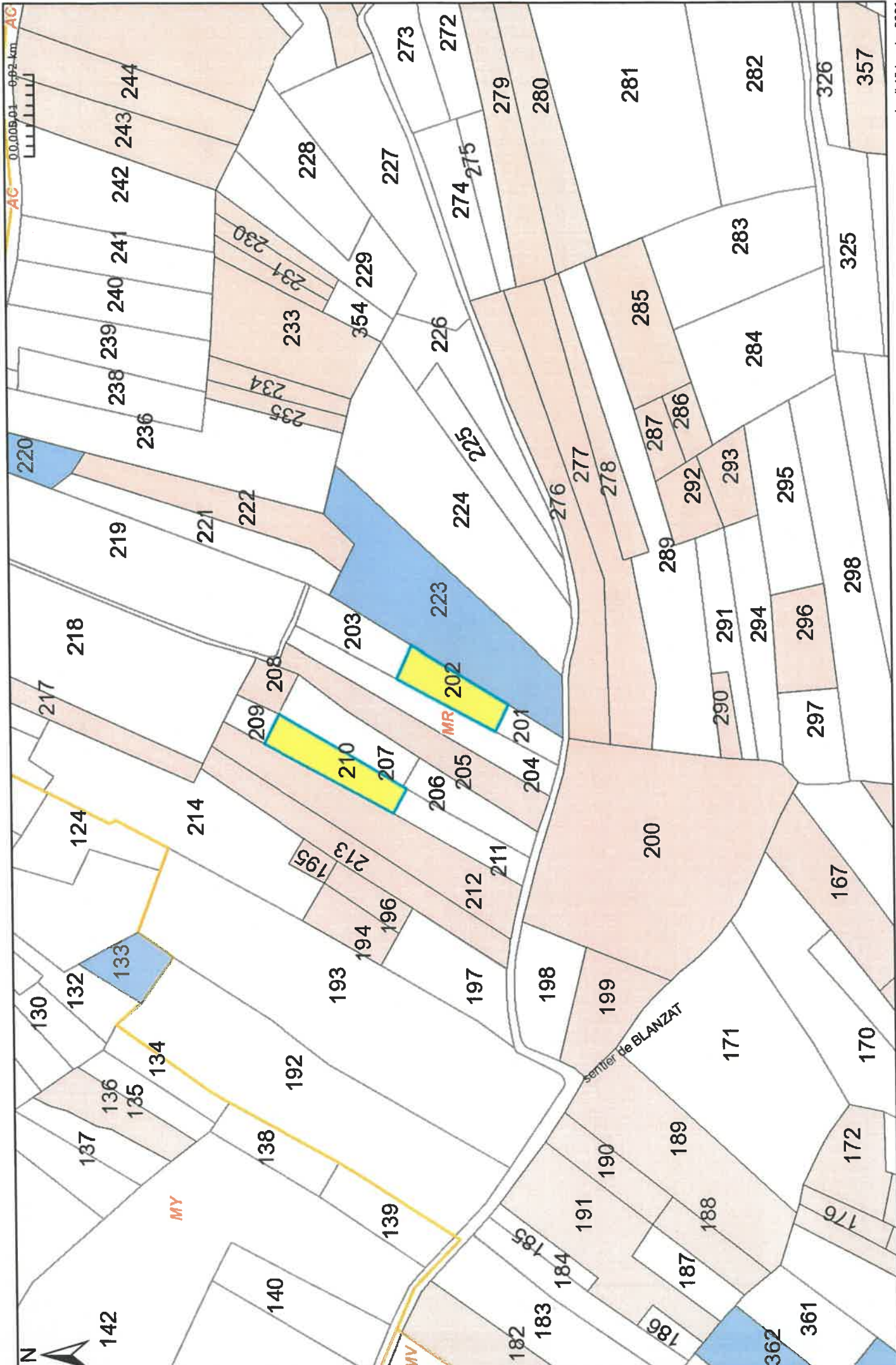

vendredi 15 janvier 2021

**Titre**

Plan issu des données du service SIG  
de la Direction des Usages Numériques

Clermont Auvergne Métropole  
64-65 avenue de l'Union-Soviétique BP 231 - 63037 Clermont-Ferrand Cedex 1  
Tel. 04 75 95 34 00 Fax. 04 75 95 34 01

[www.clermontmetropole.eu](http://www.clermontmetropole.eu)

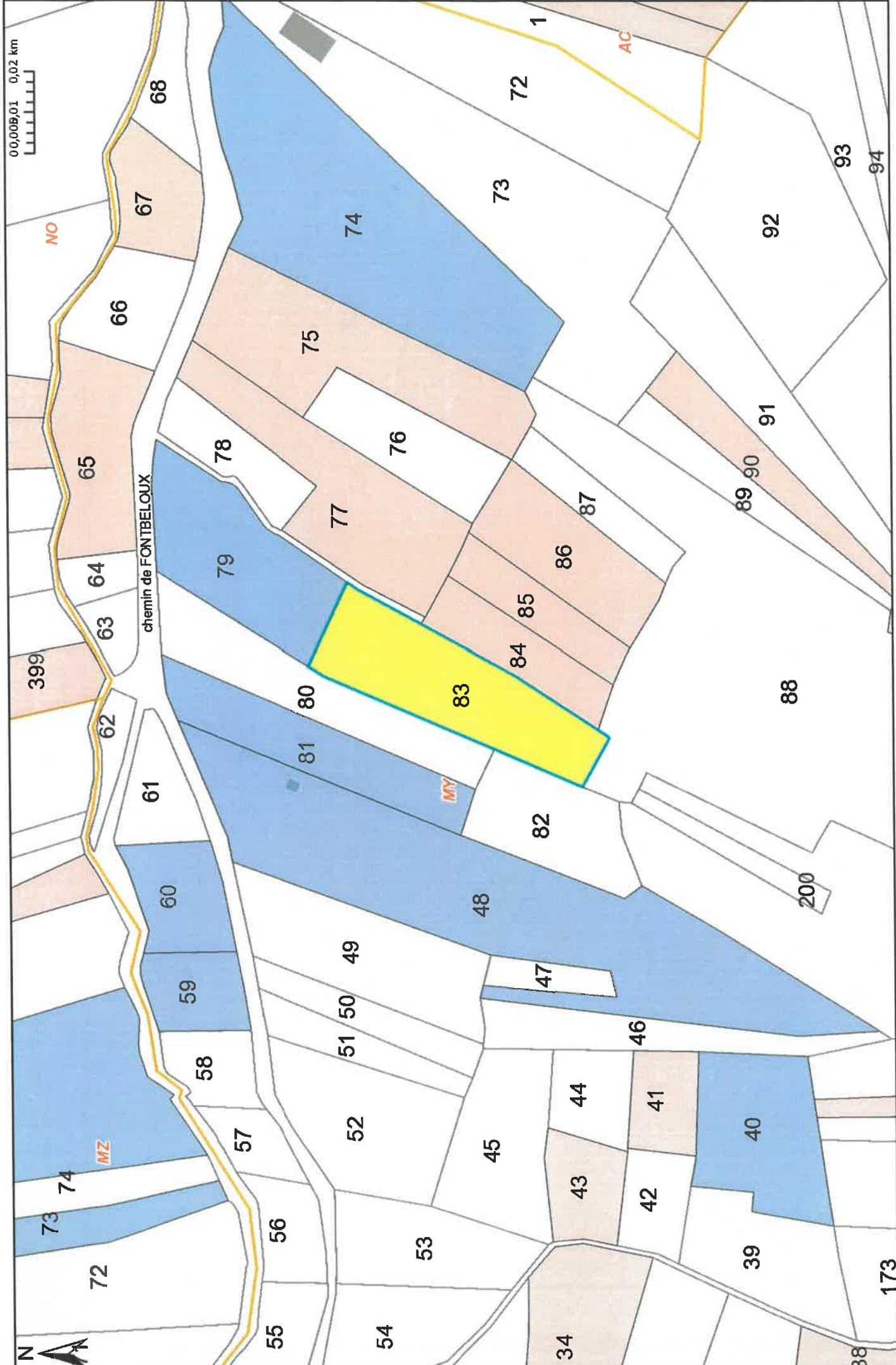

vendredi 15 janvier 2021

Plan issu des données du service SIG  
de la Direction des Usages Numériques

Titre

Clermont Métropole  
64-66 avenue de l'Union-Sovietique BP 231 - 63007 Clermont-Ferrand Cedex 1  
Tél. 04 73 98 34 00 Fax. 04 73 98 34 01

www.clermontmetropole.eu

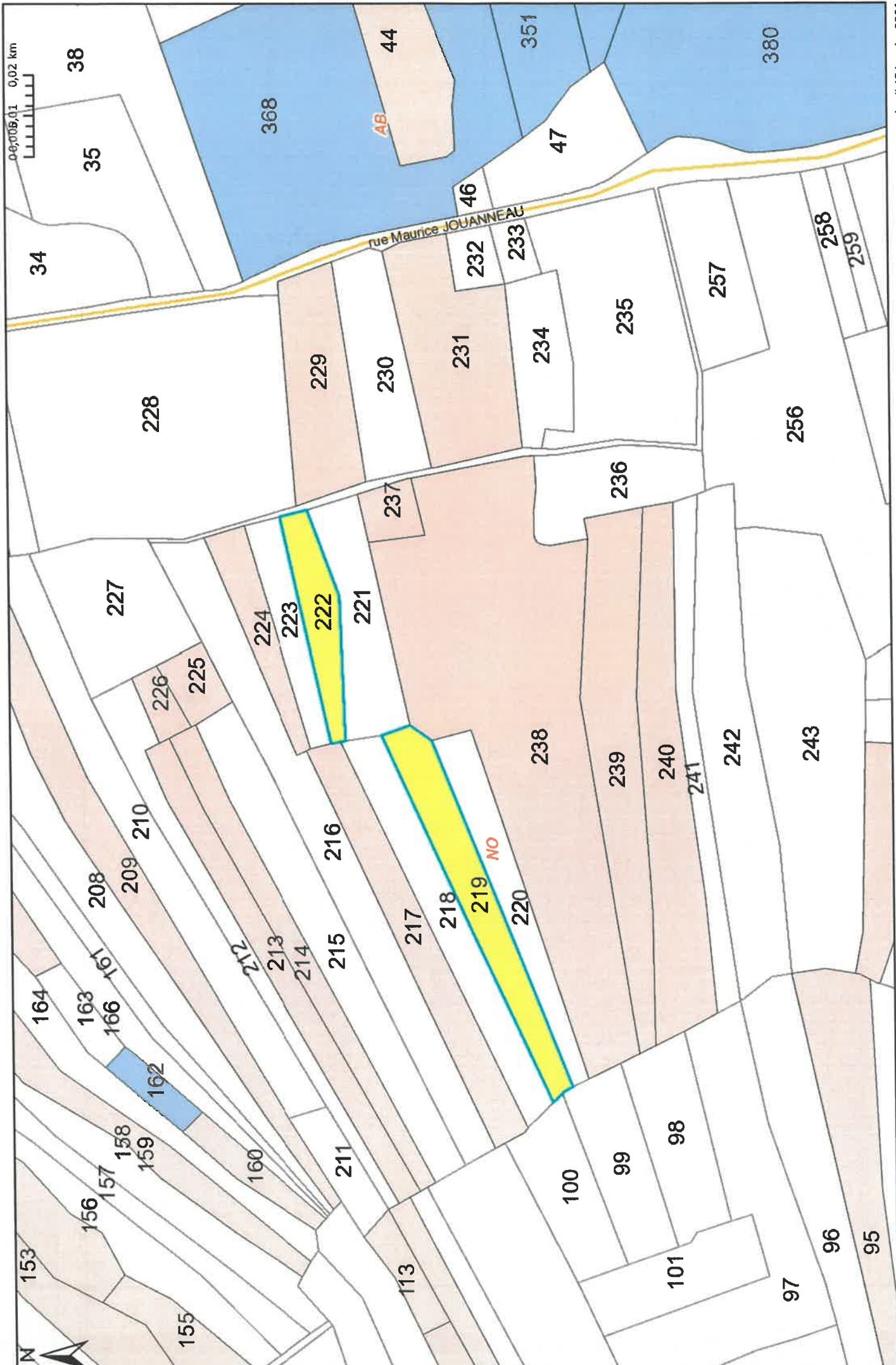

vendredi 15 janvier 2021

Plan issu des données du service SIG  
de la Direction des Usages Numériques

Titre

Clermont Métropole  
64,66 avenue de l'Union-Sociétiste BP 231 - 63007 Clermont Ferrand Cedex 1  
TEL 04 73 98 34 00 Fax. Ch. 73 98 34 01

www.clermontmetropole.eu

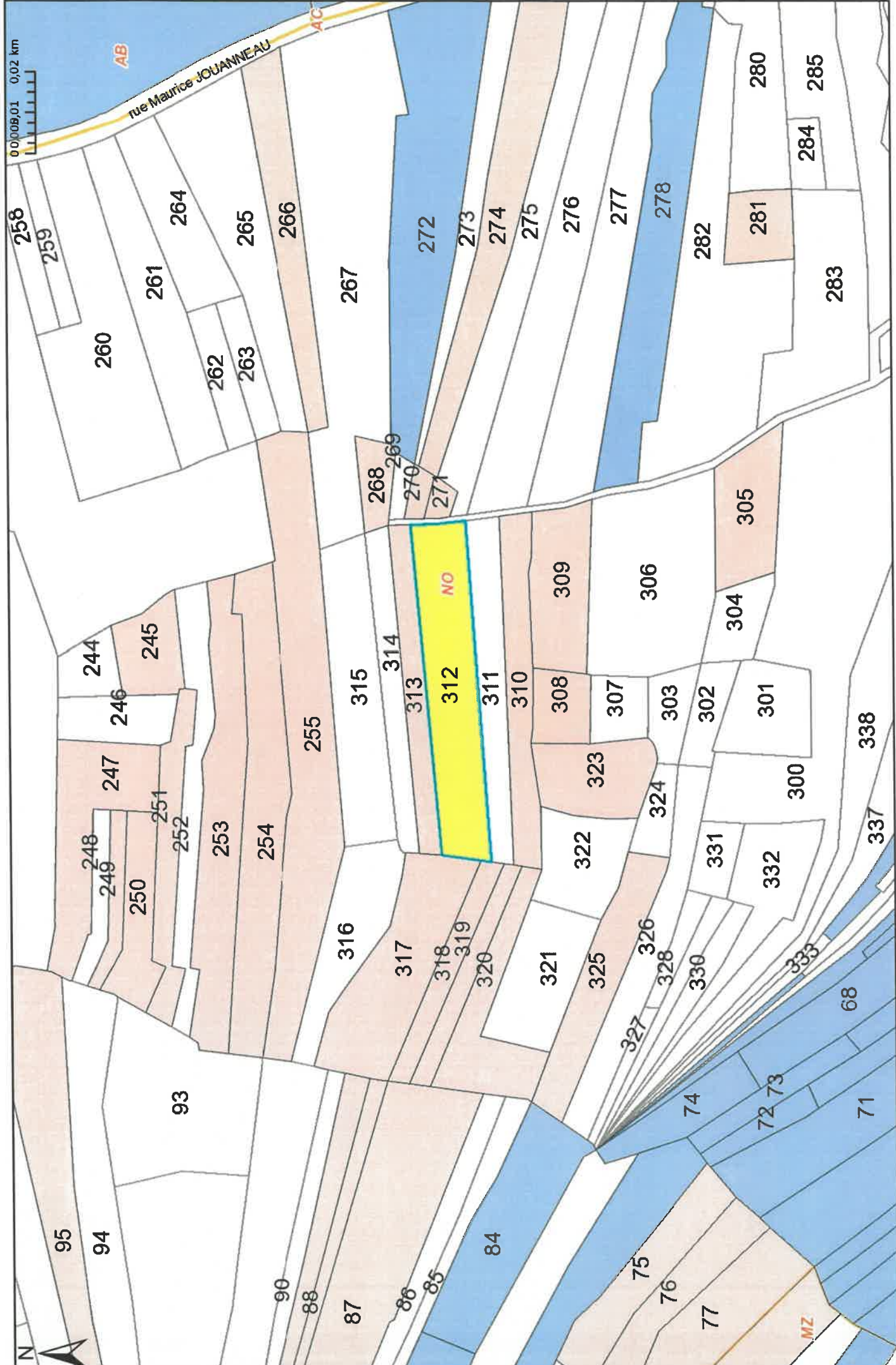

vendredi 15 janvier 2021

Plan issu des données du service SIG  
de la Direction des Usages Numériques

Titre

Clermont Métropole  
64-66 avenue de l'Union-Soviétique BP 231 - 63007 Clermont-Ferrand Cedex 1  
Tél. 04 73 95 34 00 Fax. 04 73 95 34 01

www.clermontmetropole.eu

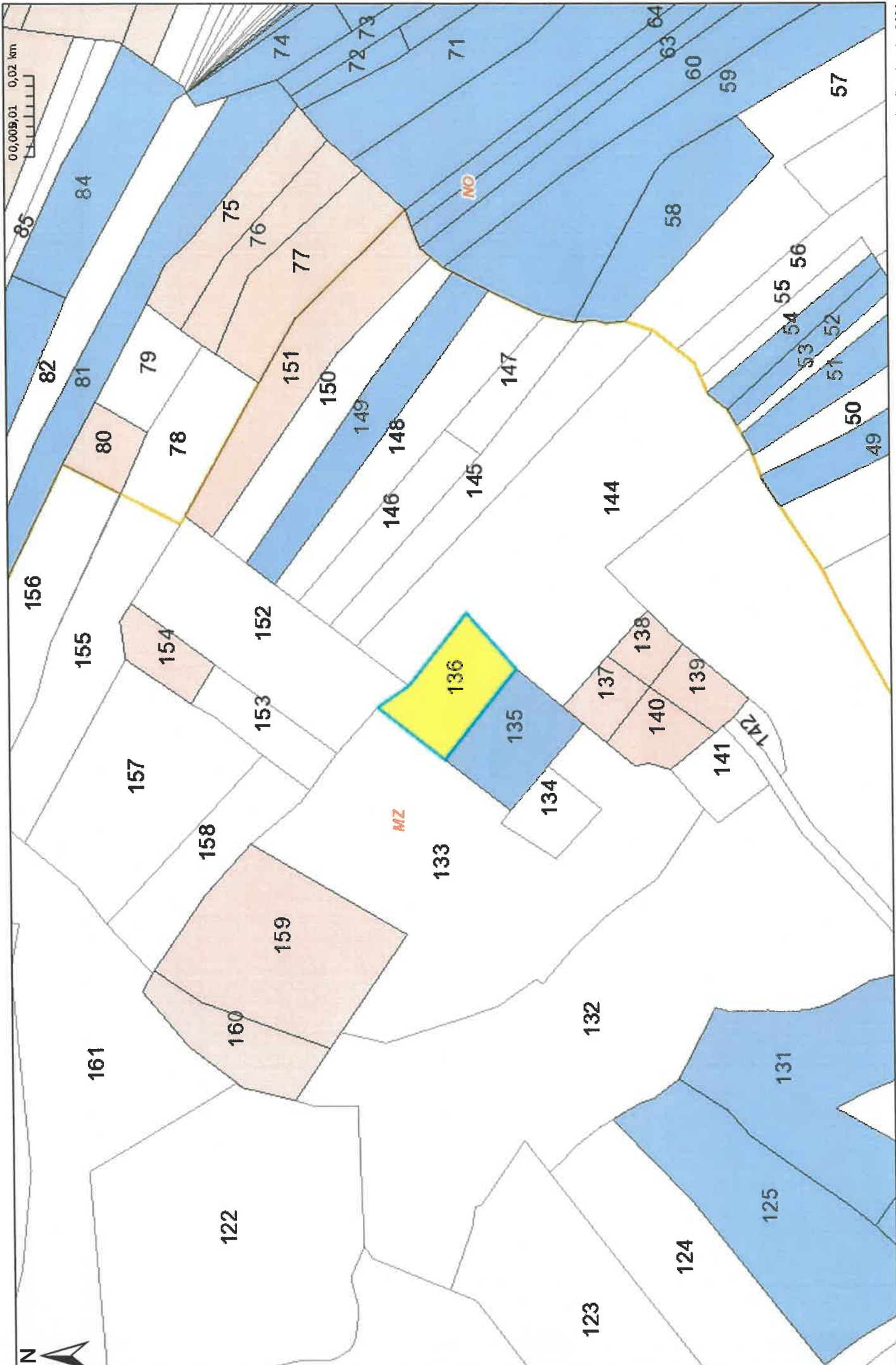

lundi 18 janvier 2021

Plan issu des données du service SIG  
de la Direction des Usages Numériques

Titre

Clermont Agglo Métropole  
64,66 avenue de l'Union-Sovétique BP 231 - 63007 Clermont-Ferrand Cedex 1  
Tél. 04 75 96 34 00 Fax. 04 75 96 34 01

www.clermontmetropole.eu

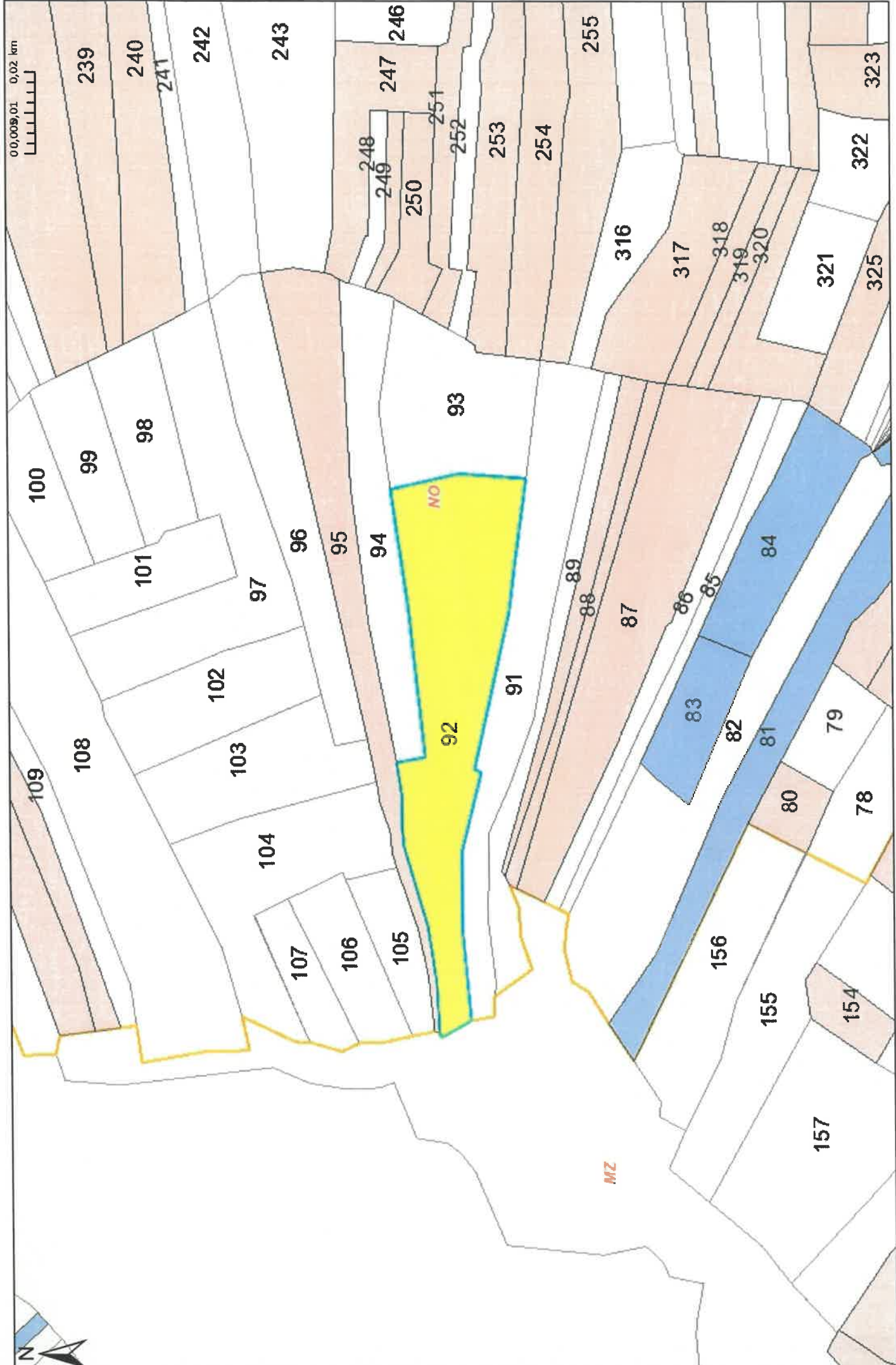

00,009,01 0,02 km

Titre

Clermont Métropole  
 64,66 avenue de l'Union-Soviétique BP 231 - 63007 Clermont-Ferrand Cedex 1  
 Tél. 04 73 96 34 00 Fax. 04 73 96 34 01

www.clermontmetropole.eu

Plan issu des données du service SIG  
 de la Direction des Usages Numériques

lundi 18 janvier 2021

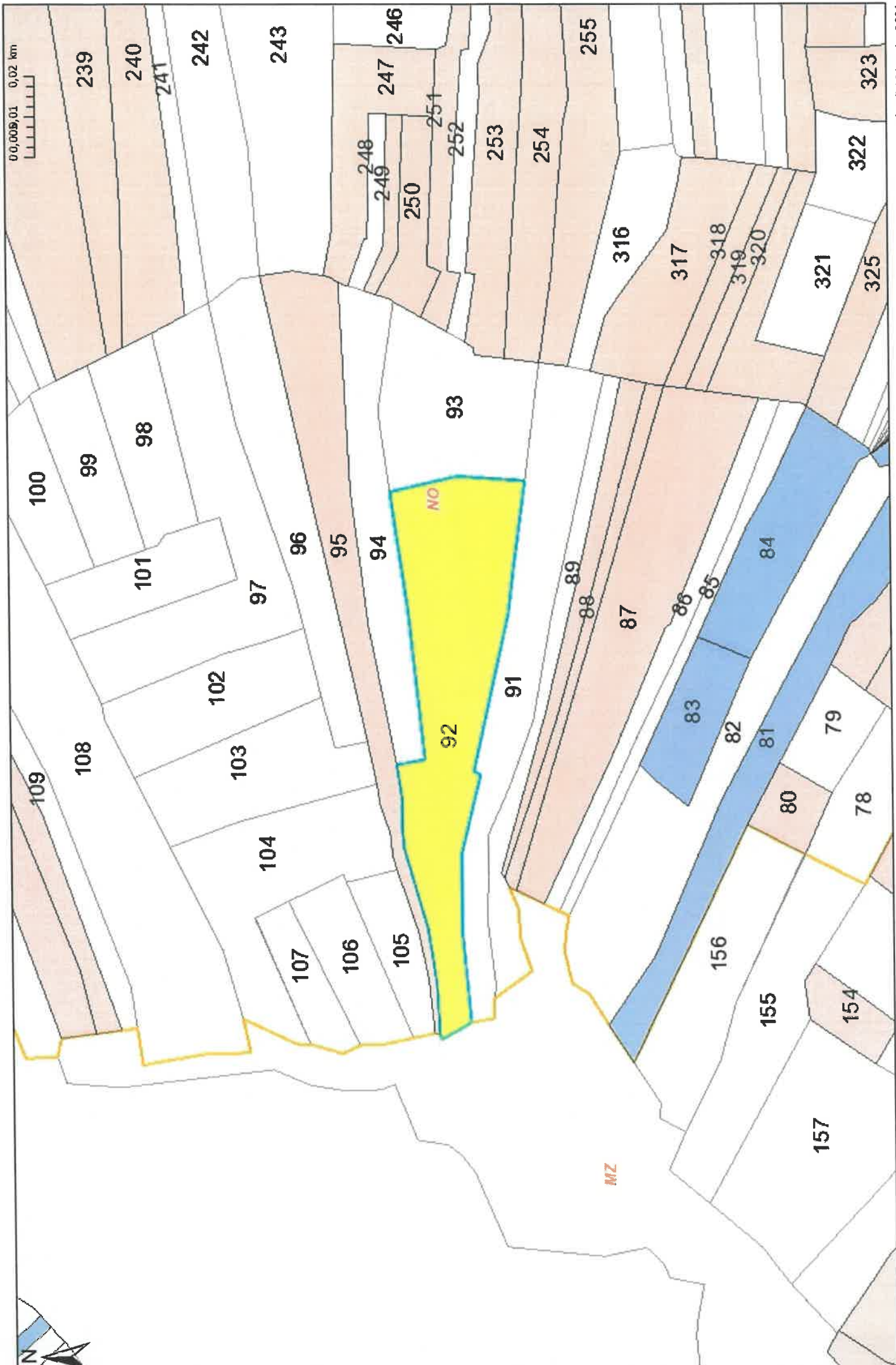

lundi 18 janvier 2021

Plan issu des données du service SIG  
de la Direction des Usages Numériques

Titre

Clermont Métropole  
54-65 avenue de l'Union-Soviétique BP 231 - 63007 Clermont-Ferrand Cedex 1  
Tél. 04 73 38 34 00 Fax. 04 73 38 34 01

www.clermontmetropole.eu



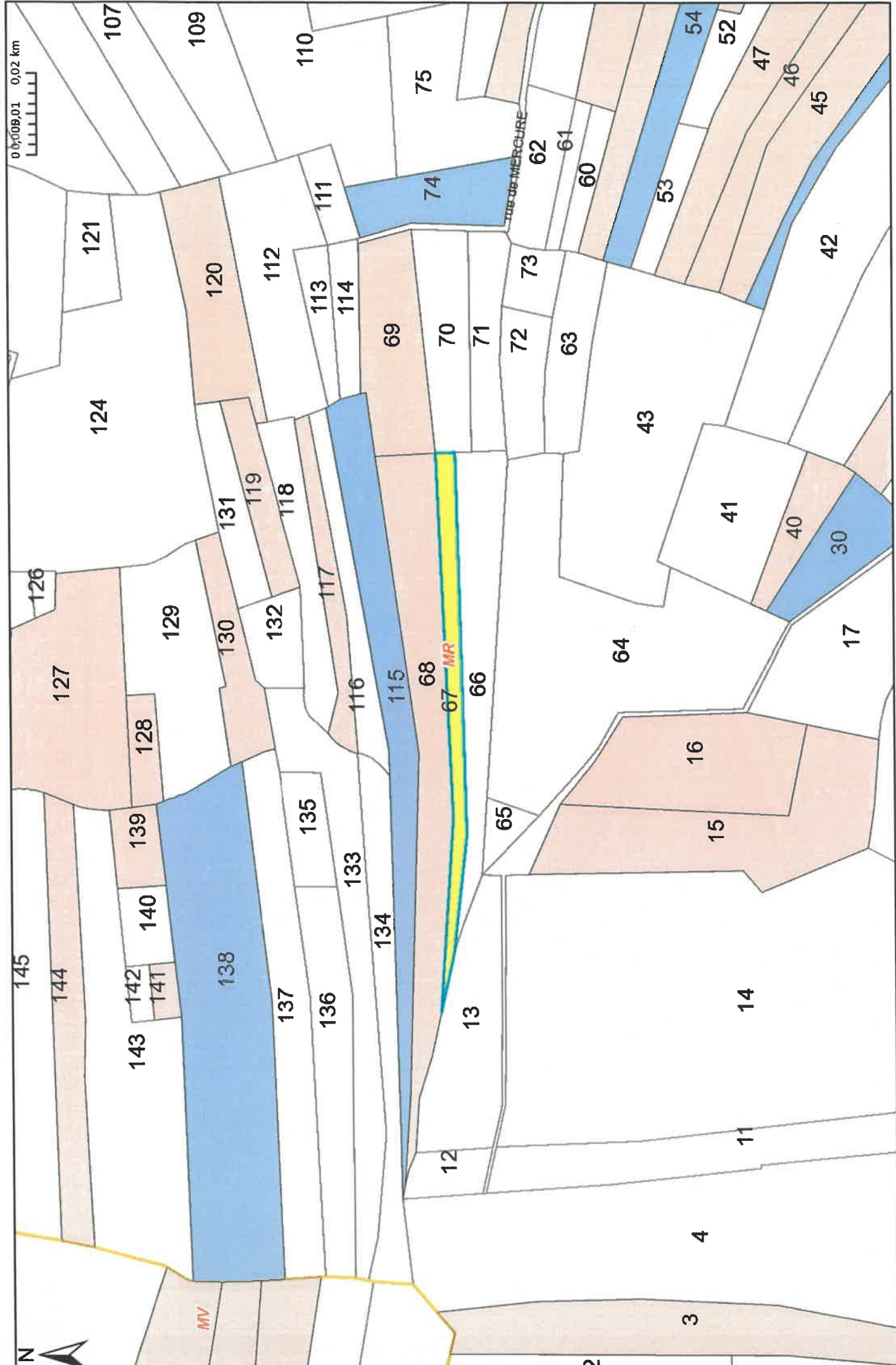

lundi 18 janvier 2021

Titre

Plan issu des données du service SIG  
de la Direction des Usages Numériques

Clermont Auvergne Métropole  
64-66 avenue de l'Union-Sovietique BP. 231 - 63007 Clermont-Ferrand Cedex 1  
Tel. 04 73 96 34 00 Fax. 04 73 96 34 01

www.clermontmetropole.eu

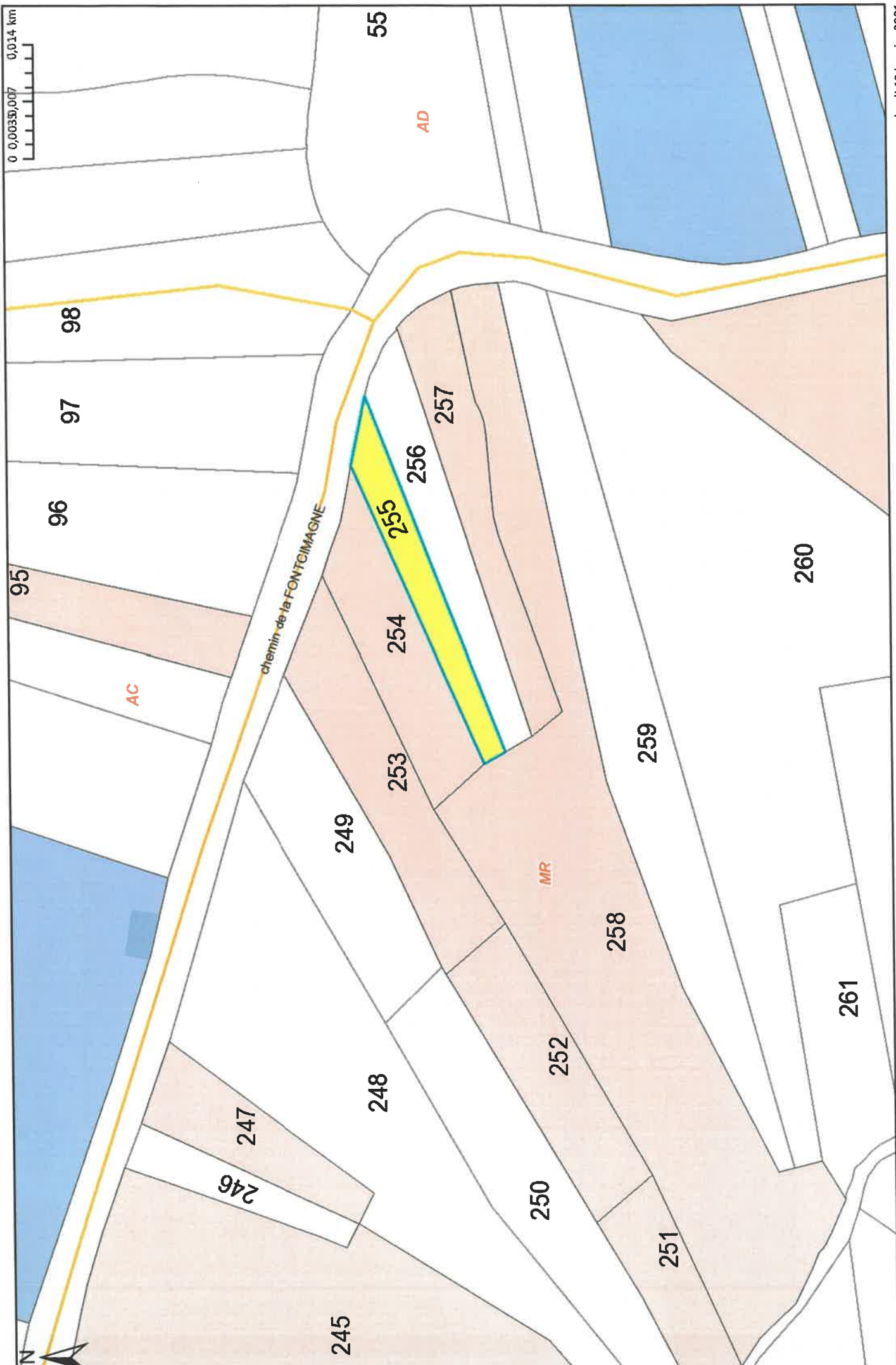

lundi 18 janvier 2021

Plan issu des données du service SIG  
de la Direction des Usages Numériques

Titre

Clermont Auvergne Métropole  
64-65 avenue de l'Unité-Sociale BP 231 - 63007 Clermont-Ferrand Cedex 1  
TEL 04 73 95 34 00 Fax 04 73 93 34 01

www.clermontmetropole.eu

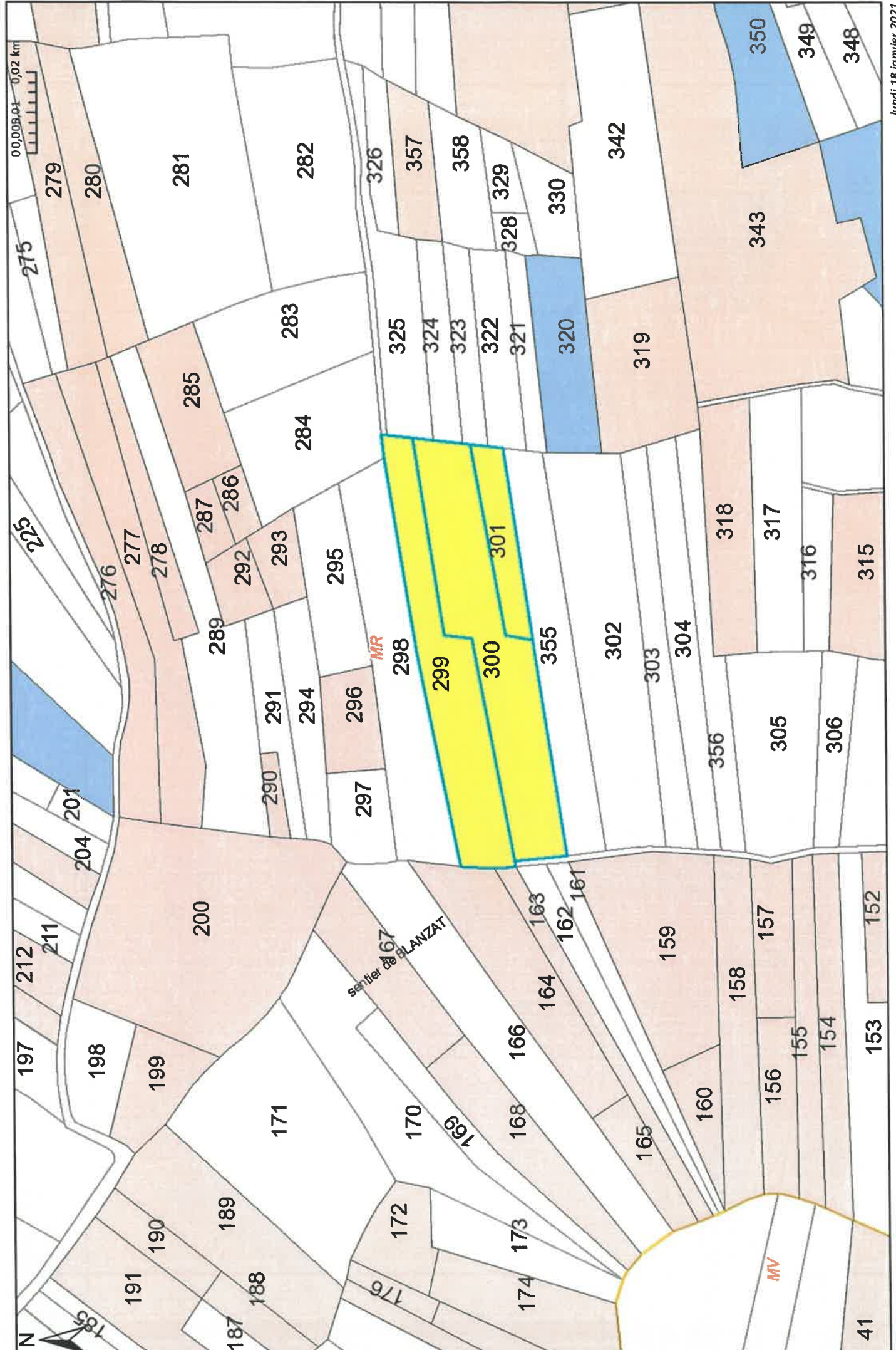

lundi 18 janvier 2021

Plan issu des données du service SIG de la Direction des Usages Numériques

Titre

Clermont Métropole  
64-66 avenue de l'Union-Sociétique BP. 231 - 63007 Clermont-Ferrand Cedex 1  
Tél. 04 73 98 34 00 Fax. 04 73 98 34 01

www.clermontmetropole.eu

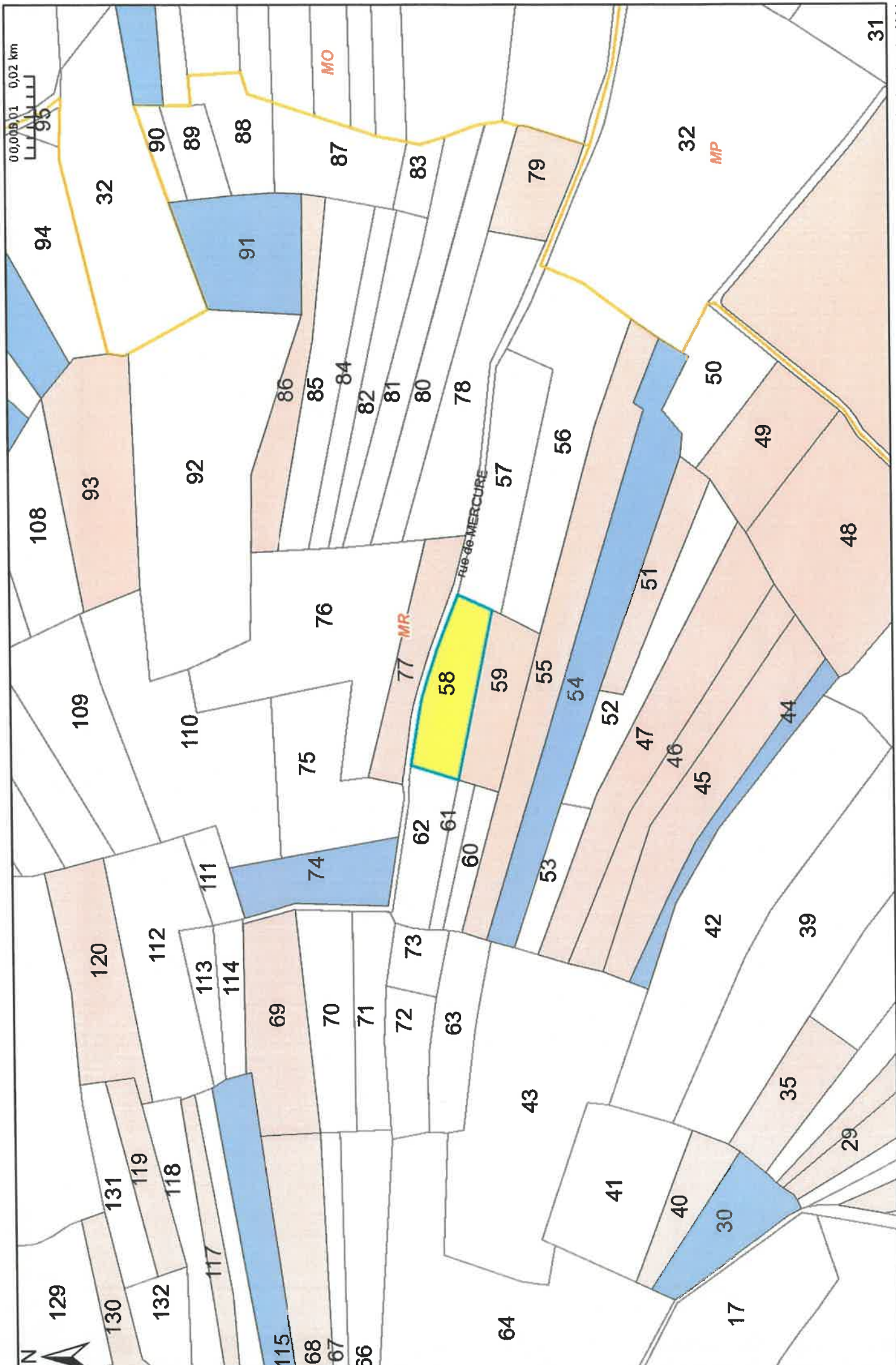

lundi 18 janvier 2021

Plan issu des données du service SIG  
de la Direction des Usages Numériques

Titre

Clermont Auvergne Métropole  
64-66 avenue de l'Union-Socialiste BP 231 - 63007 Clermont-Ferrand Cedex 1  
Tel. 04 73 96 34 00 Fax. Ch. 73 96 34 01

www.clermontmetropole.eu

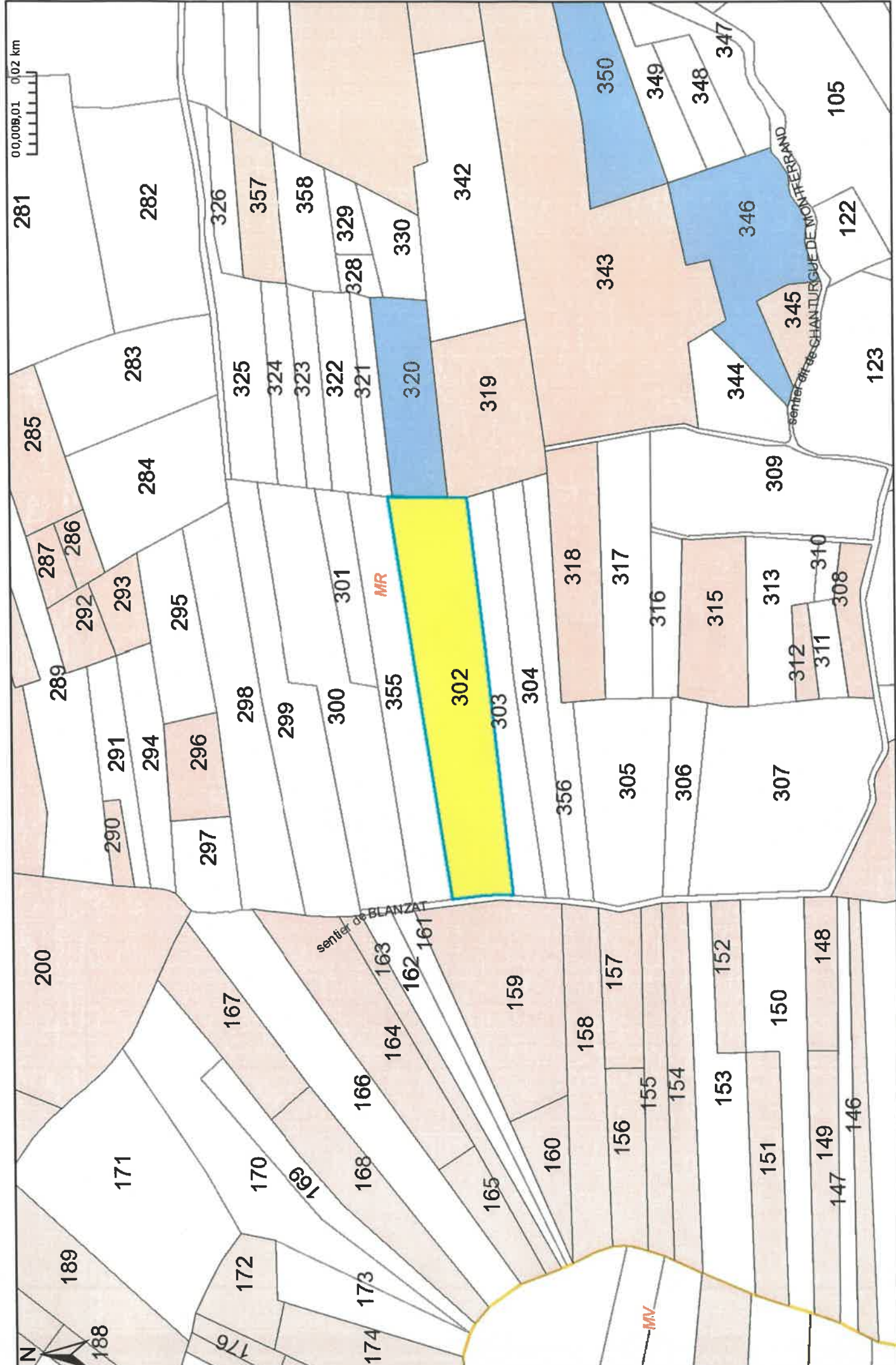

lundi 18 janvier 2021

Plan issu des données du service SIG  
de la Direction des Usages Numériques

Titre

Clermont Métropole  
64-66 avenue de l'Union-Soviétique BP 231 - 63007 Clermont-Ferrand Cedex 1  
Tél. 04 73 96 34 00 Fax. 04 73 96 34 01

www.clermontmetropole.eu

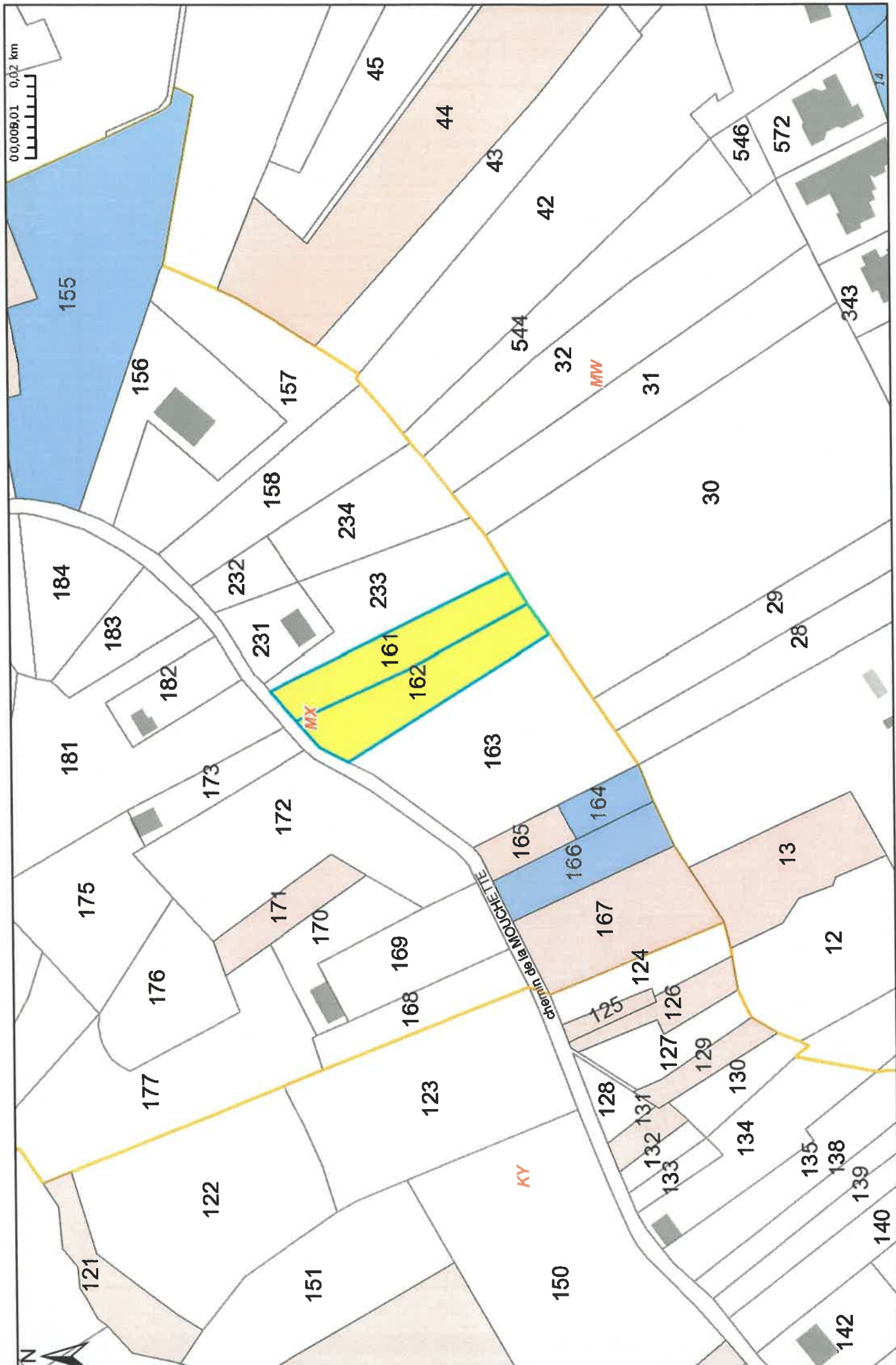

lundi 18 janvier 2021

Plan issu des données du service SIG  
de la Direction des Usages Numériques

Titre

Clermont Auvergne Métropole  
64-66 avenue de l'Unité, Solférino BP 231 - 63007 Clermont-Ferrand Cedex 1  
Tél. 04 73 98 34 00 Fax. 04 73 98 34 01

www.clermontmetropole.eu

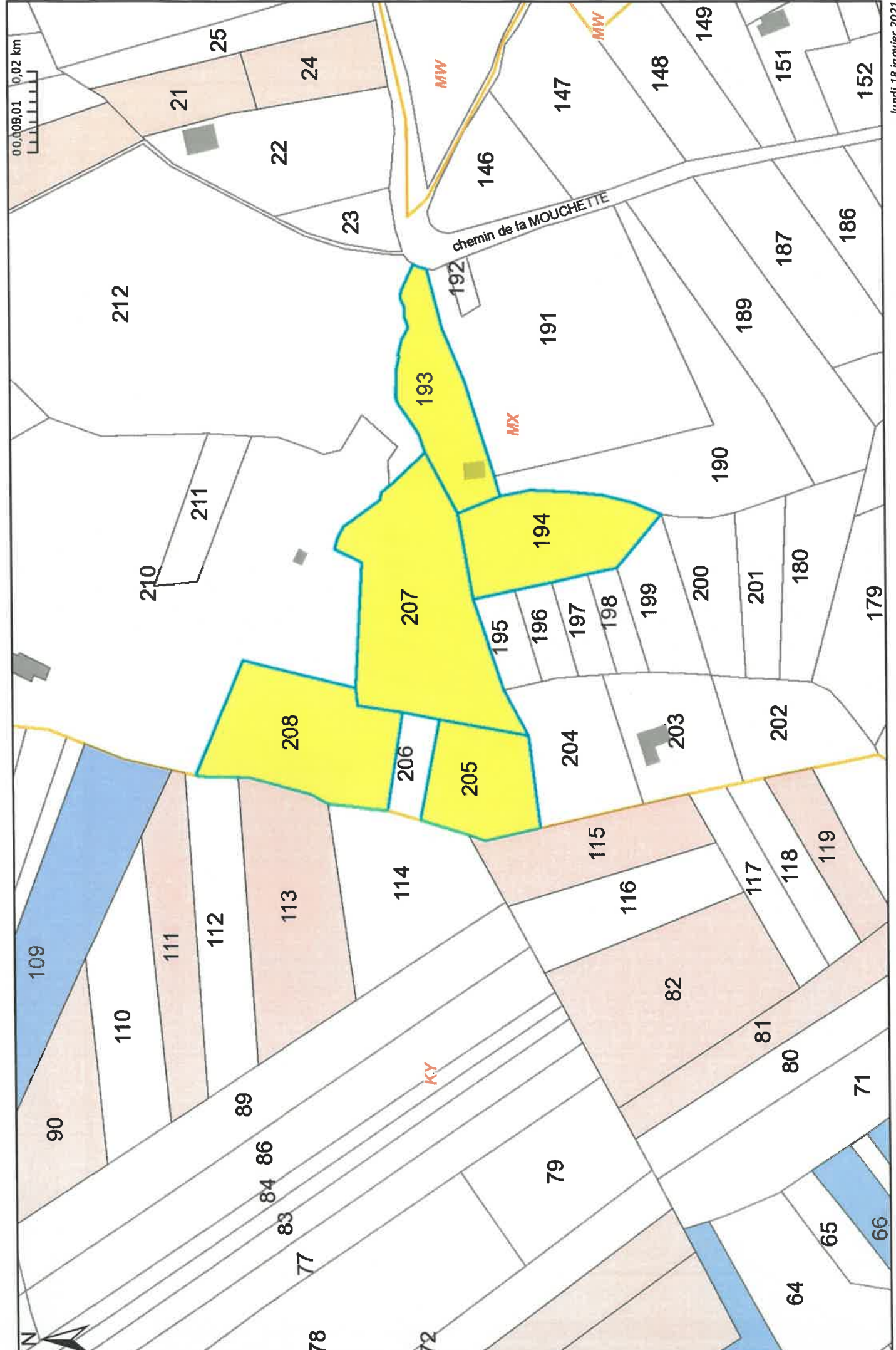

lundi 18 janvier 2021

Plan issu des données du service SIG  
de la Direction des Usages Numériques

**Titre**

Clermont Auvergne Métropole  
64-66 avenue de l'Union-Sociétale BP 231 - 63007 Clermont-Ferrand Cedex 1  
Tél. 04 73 98 34 00 Fax. 04 73 98 34 01

[www.clermontmetropole.eu](http://www.clermontmetropole.eu)

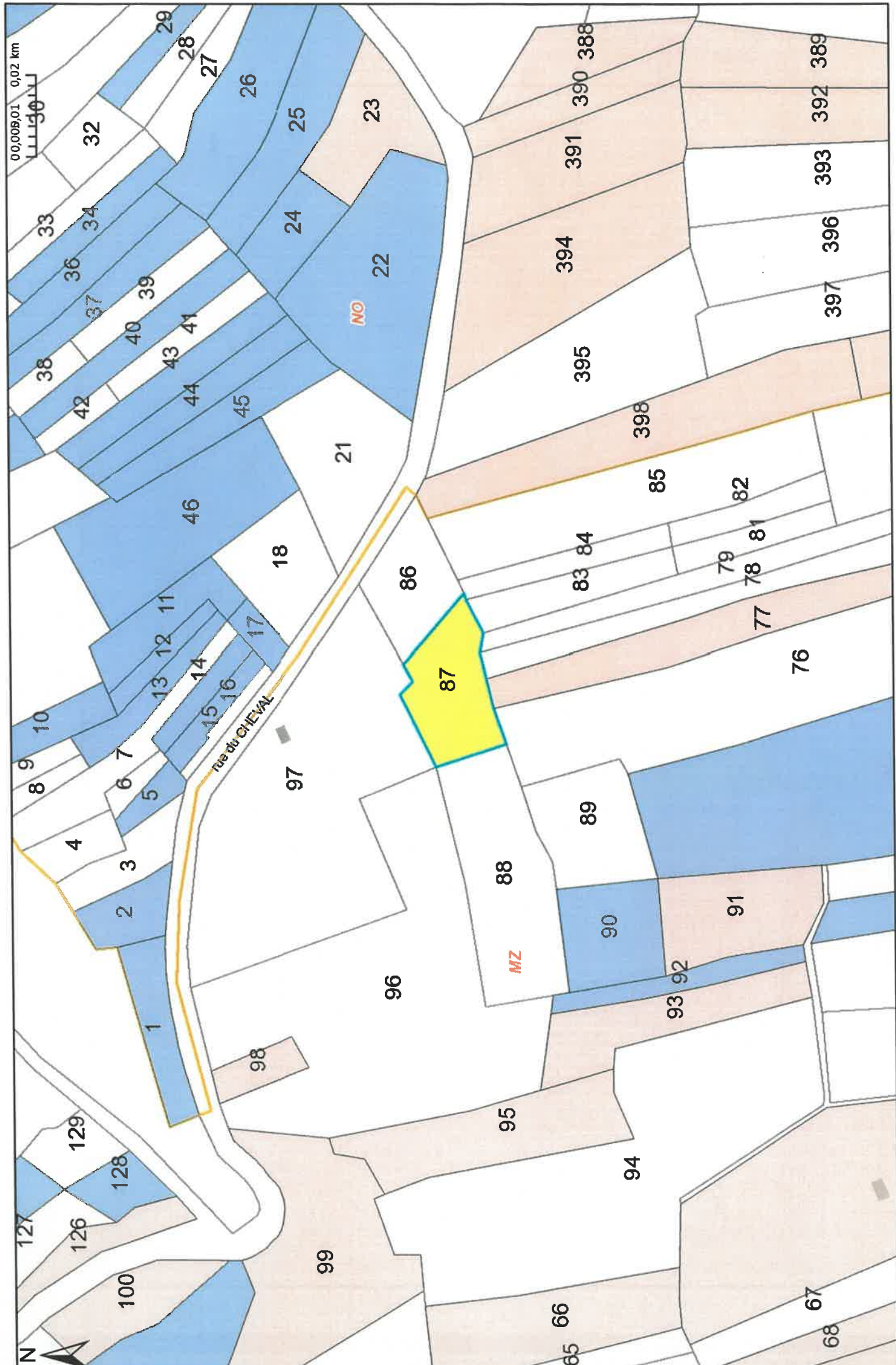

lundi 18 janvier 2021

Plan Issu des données du service SIG  
de la Direction des Usages Numériques

Titre

Clermont Métropole  
64-66 avenue de l'Union Soviétique BP 231 - 63027 Clermont-Ferrand Cedex 1  
Tel. 04 73 96 34 60 Fax. 04 73 99 34 01

www.clermontmetropole.eu



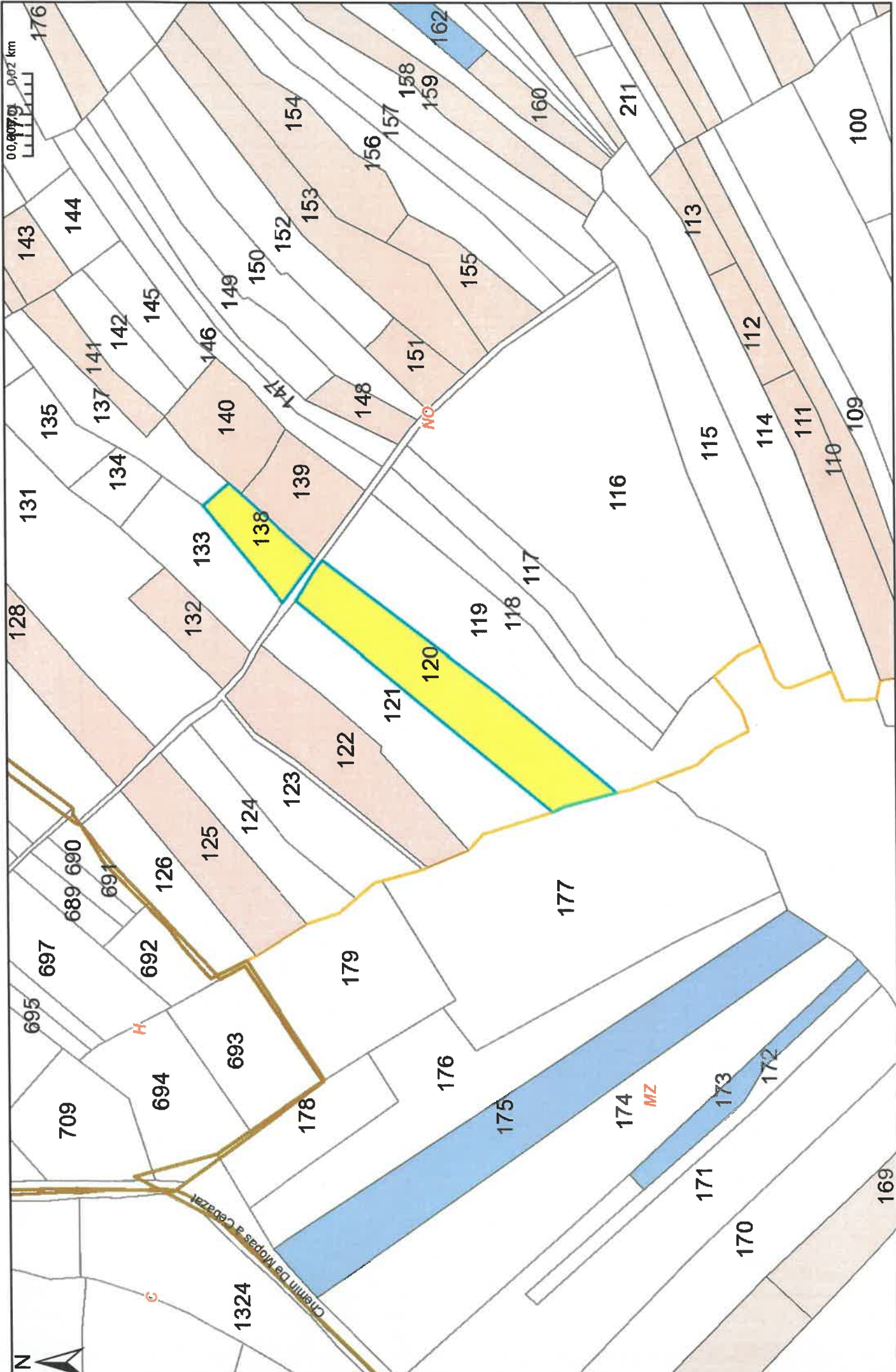

lundi 18 janvier 2021

Plan issu des données du service SIG  
de la Direction des Usages Numériques

Titre

Clermont Auvergne Métropole  
64-66 avenue de l'Union-Soviétique BP 231 - 63007 Clermont-Ferrand Cedex 1  
Tél. 04 73 96 34 00 Fax. 04 73 96 34 01

www.clermontmetropole.eu

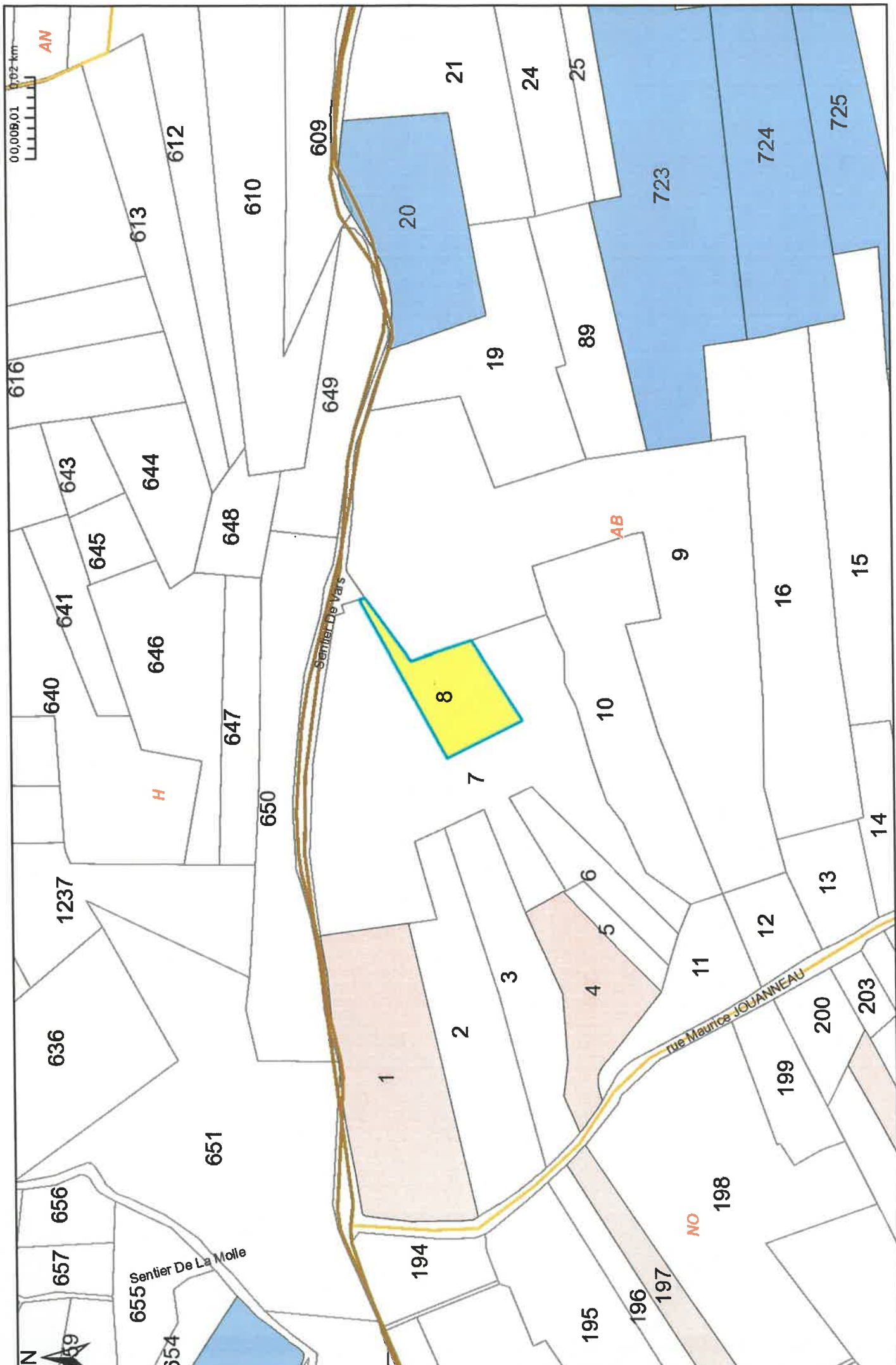

lundi 18 janvier 2021

Plan issu des données du service SIG  
de la Direction des Usages Numériques

Titre

clermont métropole  
64-66 avenue de l'Union-Sovétique BP 231 - 63007 Clermont-Ferrand Cedex 1  
Tél. 04 73 98 30 00 Fax. 04 73 98 34 01

www.clermontmetropole.eu

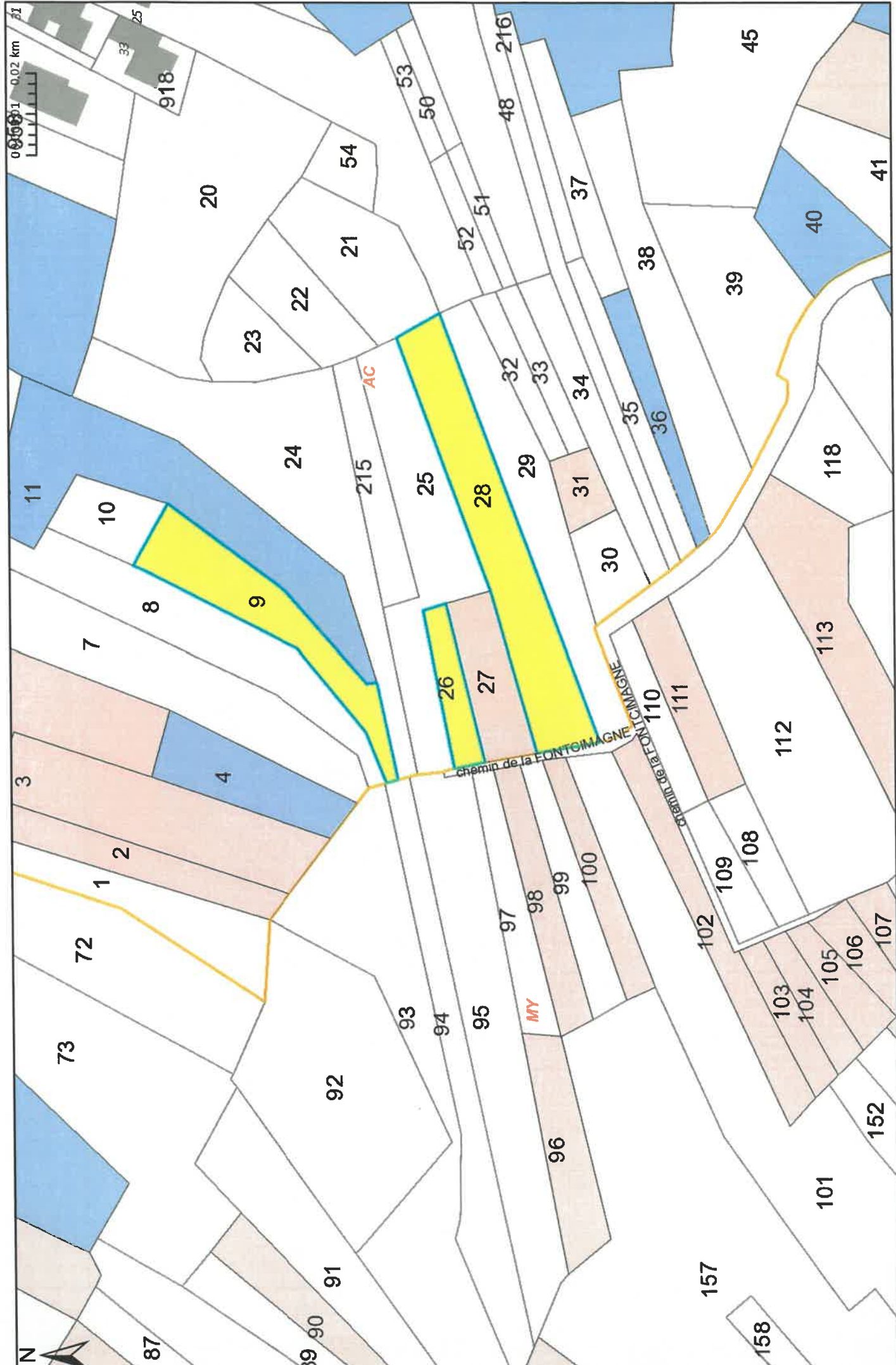

lundi 18 janvier 2021

Plan issu des données du service SIG  
de la Direction des Usages Numériques

Titre

Clermont Auvergne Métropole  
64-66 avenue de l'Unité-Solidarité BP 231 - 63007 Clermont-Ferrand Cedex 1  
Tél. 04 73 98 34 00 Fax. 04 73 98 34 01

www.clermontmetropole.eu

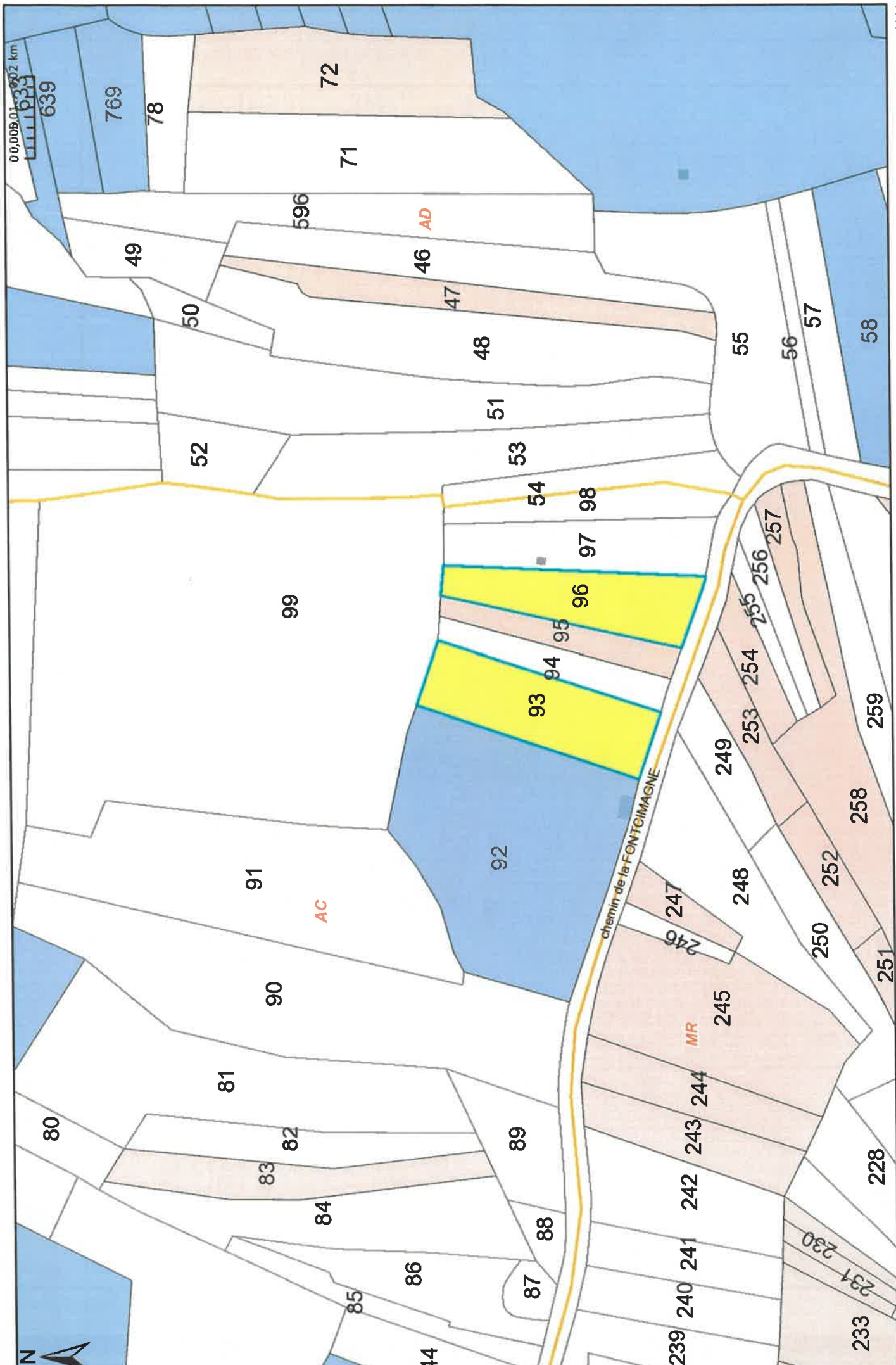

lundi 18 janvier 2021

Plan issu des données du service SIG  
de la Direction des Usages Numériques

Titre

Clermont Auvergne Métropole  
64-66 avenue de l'Unité-Solidarité BP 231 - 63007 Clermont-Ferrand Cedex 1  
Tel. 04 73 98 34 00 Fax. 04 73 98 34 01

www.clermontmetropole.eu

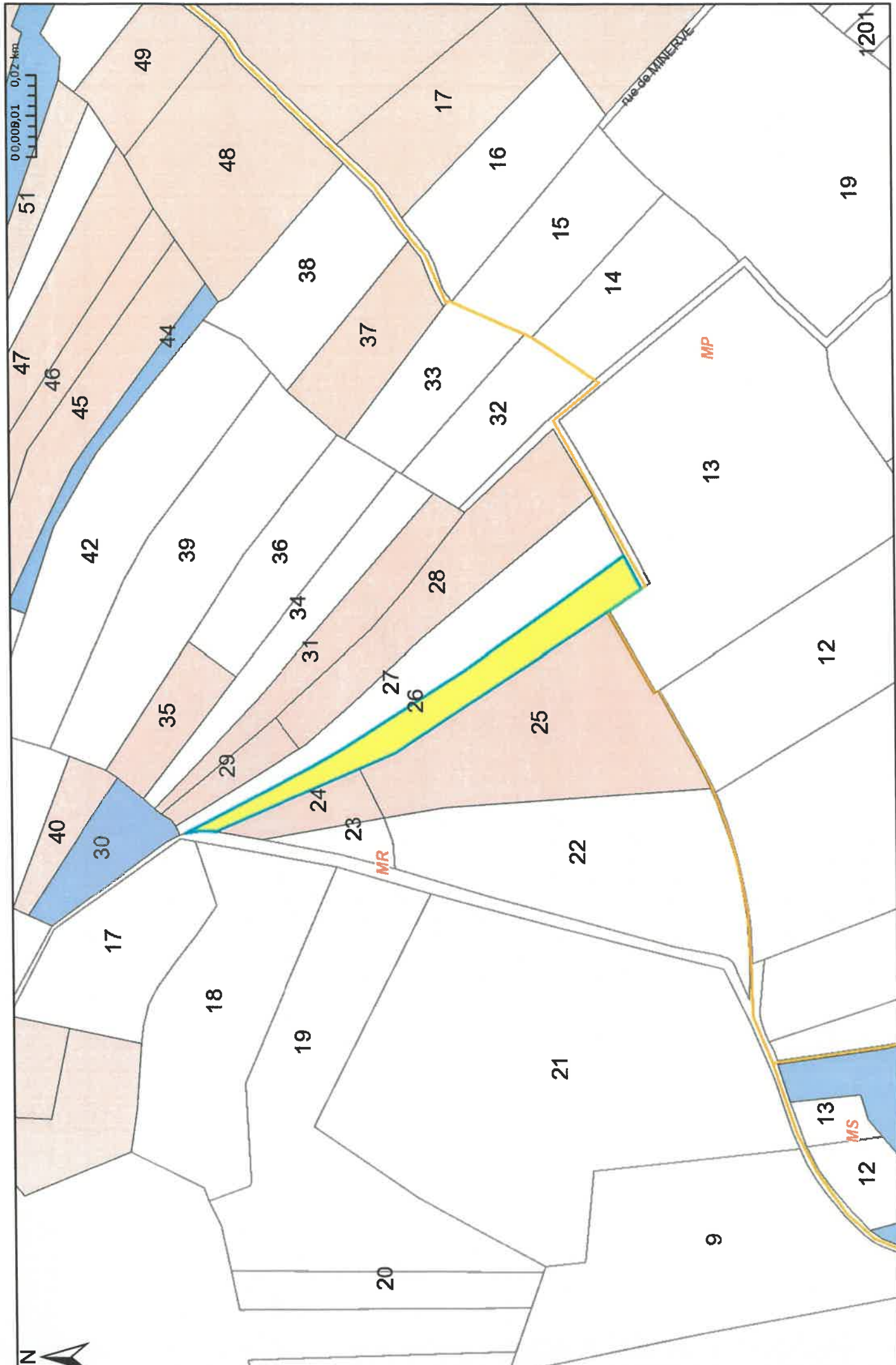

lundi 18 janvier 2021

Plan issu des données du service SIG  
de la Direction des Usages Numériques

Titre

Clermont Auvergne Métropole  
64-66 avenue de l'Union-Sociétique BP 231 - 63007 Clermont-Ferrand Cedex 1  
Tél. 04 73 99 34 00 Fax. 04 73 98 34 01

www.clermontmetropole.eu

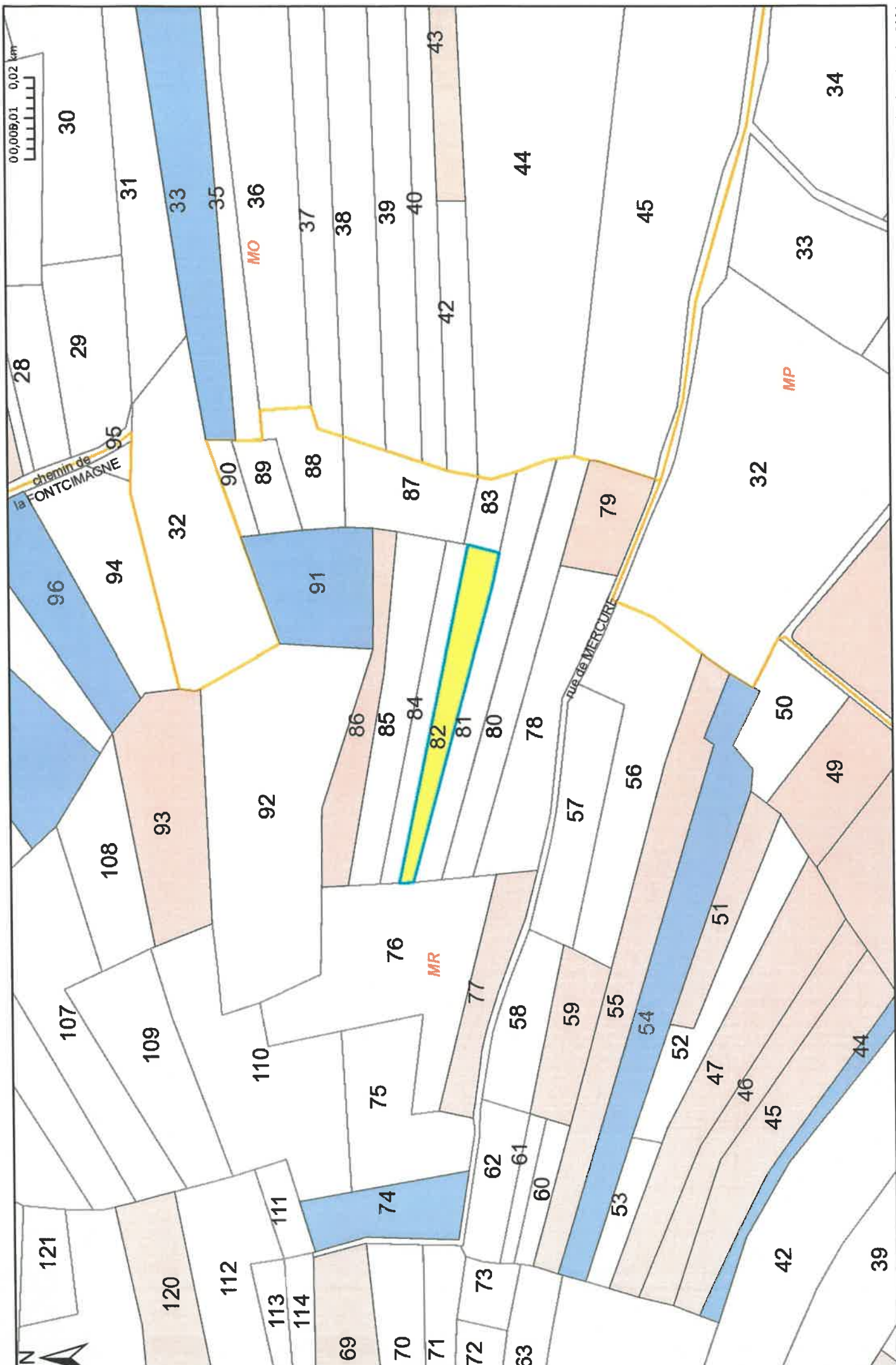

lundi 18 janvier 2021

Plan issu des données du service SIG de la Direction des Usages Numériques

Titre

Clermont Auvergne Métropole  
64-66 avenue de l'Union-Soviétique BP 231 - 63007 Clermont-Ferrand Cedex 1  
Tel. 04 73 95 34 00 Fax. 04 73 95 34 01

www.clermontmetropole.eu

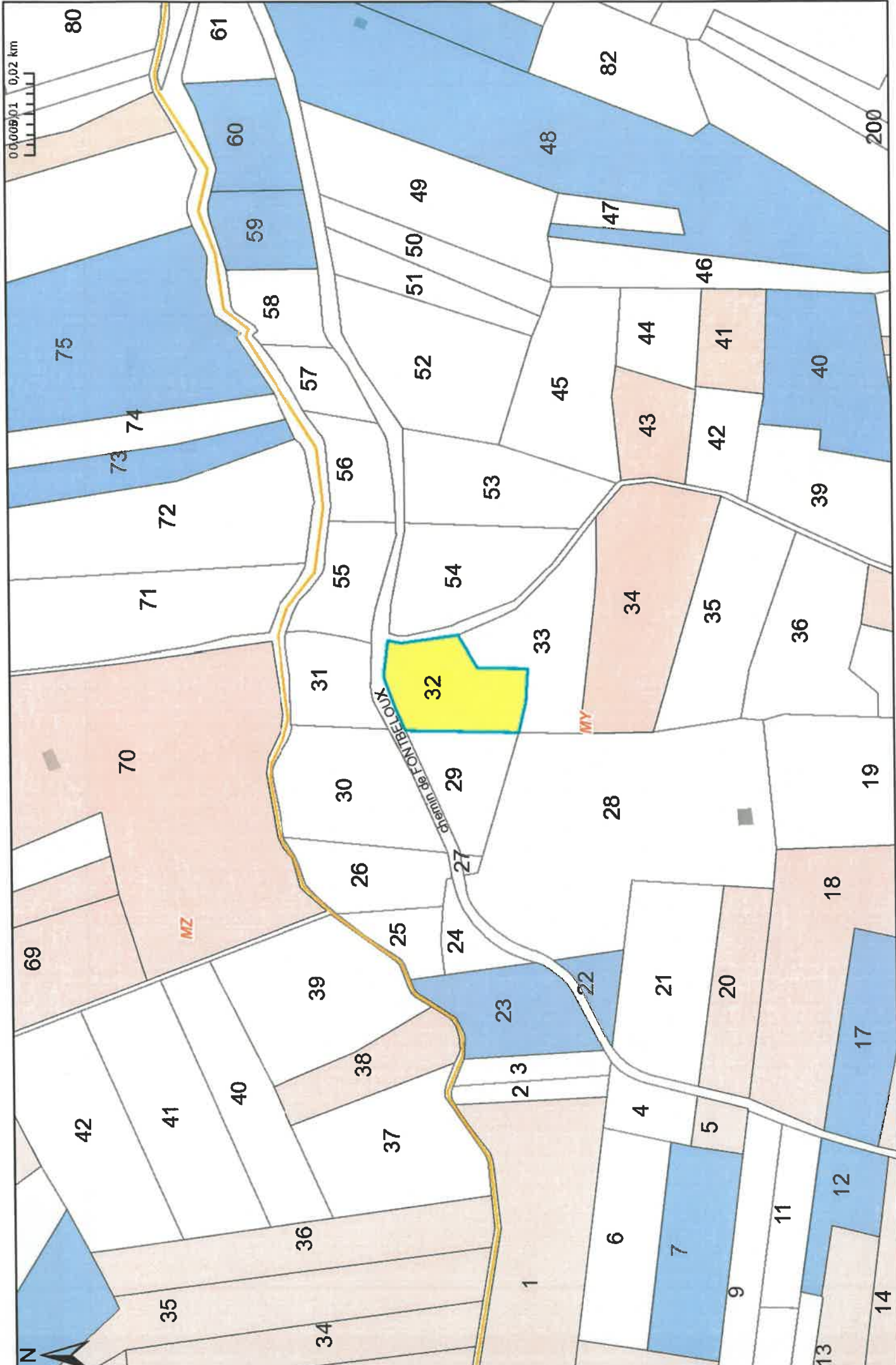

lundi 18 janvier 2021

Plan issu des données du service SIG  
de la Direction des Usages Numériques

Titre

Clermont Auvergne Métropole  
64-66 avenue de l'Unité-Soviétique BP 231 - 63007 Clermont-Ferrand Cedex 1  
Tél. 04 73 95 34 00 Fax. 04 73 95 34 01

[www.clermontmetropole.eu](http://www.clermontmetropole.eu)

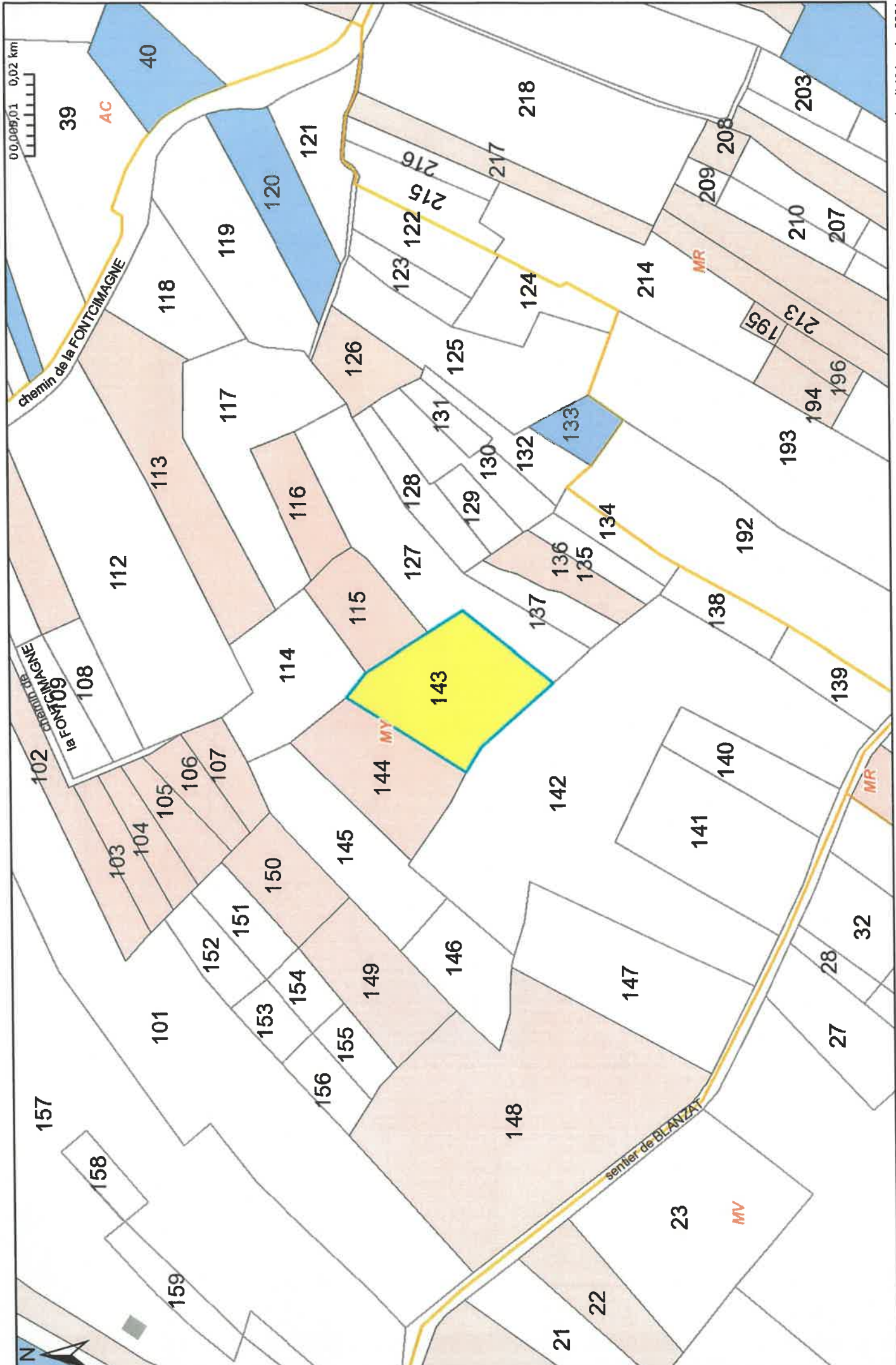

lundi 18 janvier 2021

Plan issu des données du service SIG  
de la Direction des Usages Numériques

Titre

Clermont Auvergne Métropole  
6446 avenue de l'Union-Soviétique BP 231 - 63007 Clermont-Ferrand Cedex 1  
TEL 04 73 98 34 00 Fax. 04 73 98 34 01

www.clermontmetropole.eu



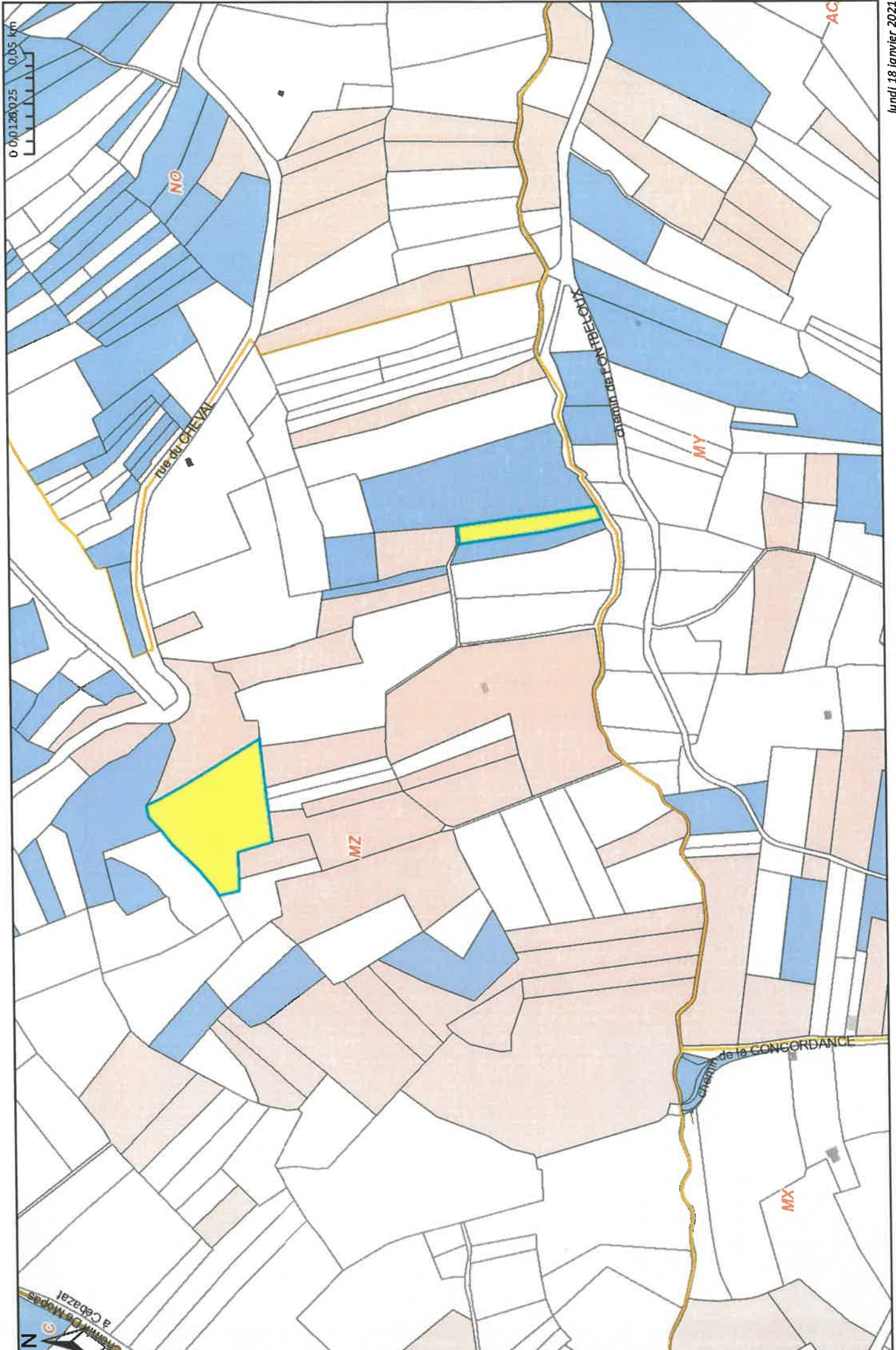

lundi 18 janvier 2021

Plan issu des données du service SIG  
de la Direction des Usages Numériques

**Titre**

Clermont Métropole  
64-65 avenue de l'Union-Soviétique BP 231 - 63007 Clermont-Ferrand Cedex 1  
Tél. 04 73 98 34 00 Fax. 04 73 98 34 01

[www.clermontmetropole.eu](http://www.clermontmetropole.eu)

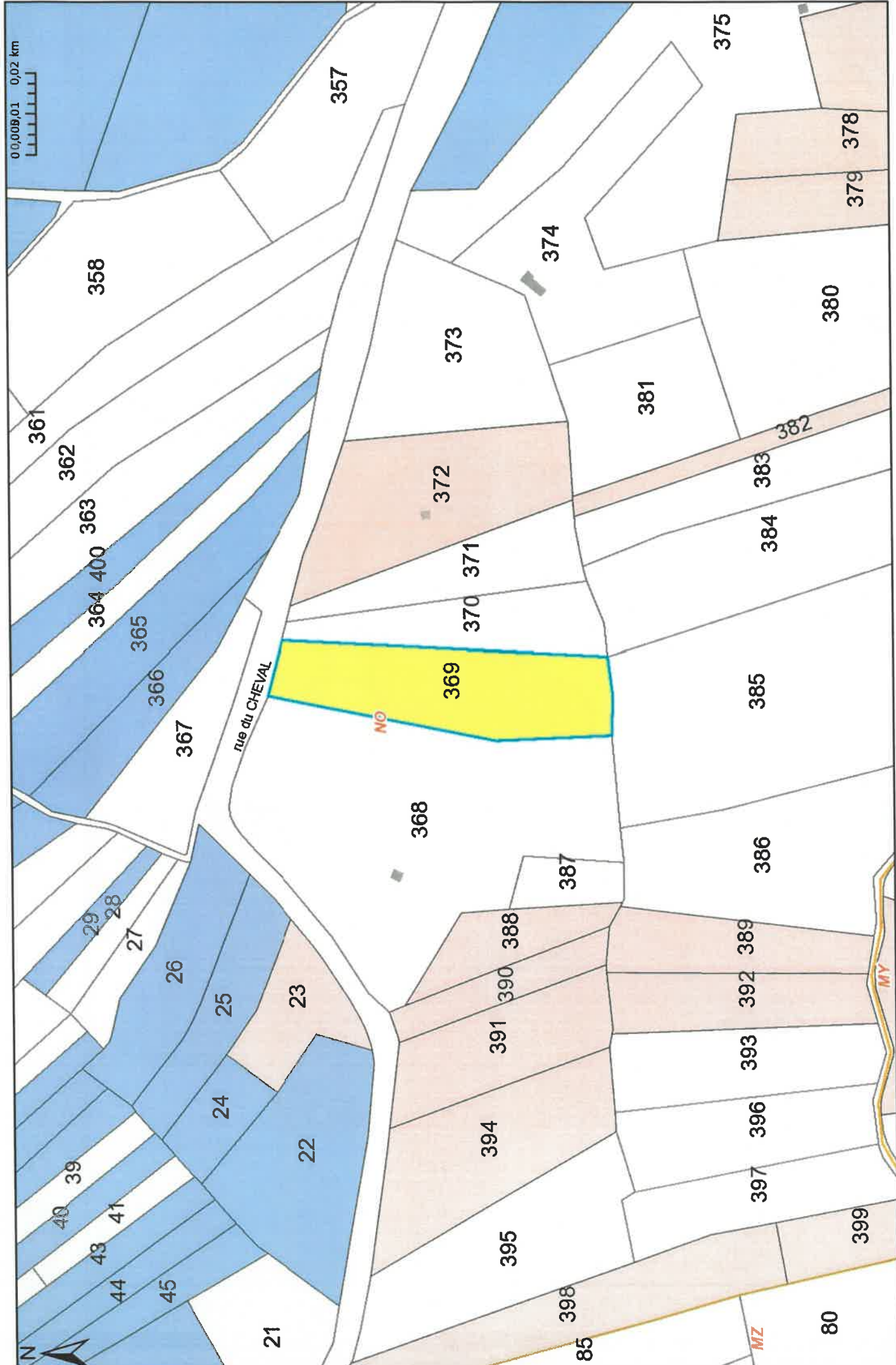

lundi 18 janvier 2021

Plan issu des données du service SIG  
de la Direction des Usages Numériques

Titre

Clermont Métropole  
64-66 avenue de l'Union-Soviétique BP 231 - 63007 Clermont-Ferrand Cedex 1  
Tel. 04 73 99 34 00 Fax. 04 73 99 34 01

www.clermontmetropole.eu

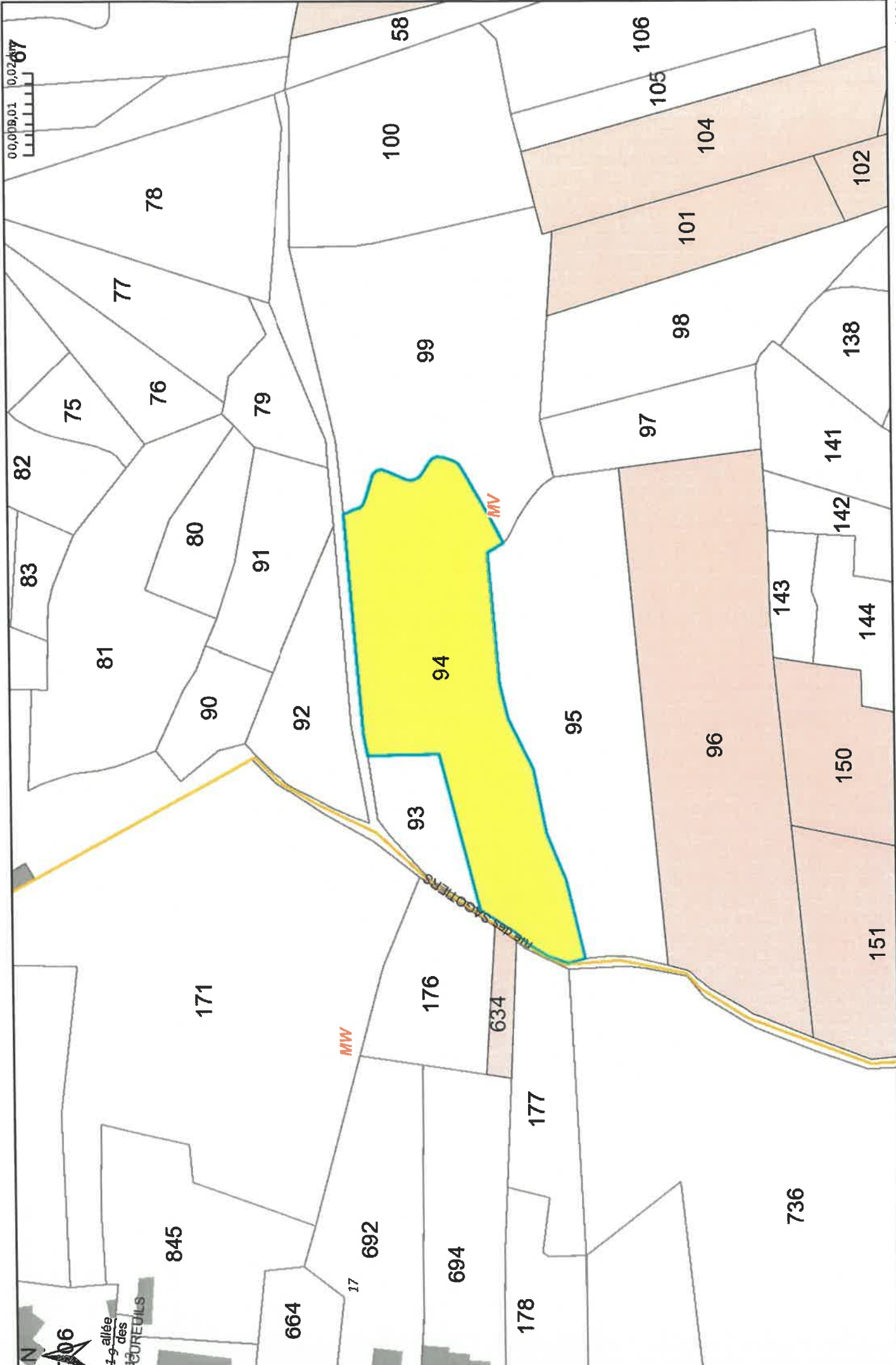

0,009,0,1 0,02



14-9 allée des SCOTTERS

lundi 18 janvier 2021

Plan issu des données du service SIG de la Direction des Usages Numériques

Titre

Clermont Auvergne Métropole  
64-66 avenue de l'Union-Soviétique BP 231 - 63007 Clermont-Ferrand Cedex 1  
Tél. 04 73 98 34 00 Fax. 04 73 98 34 01

www.clermontmetropole.eu

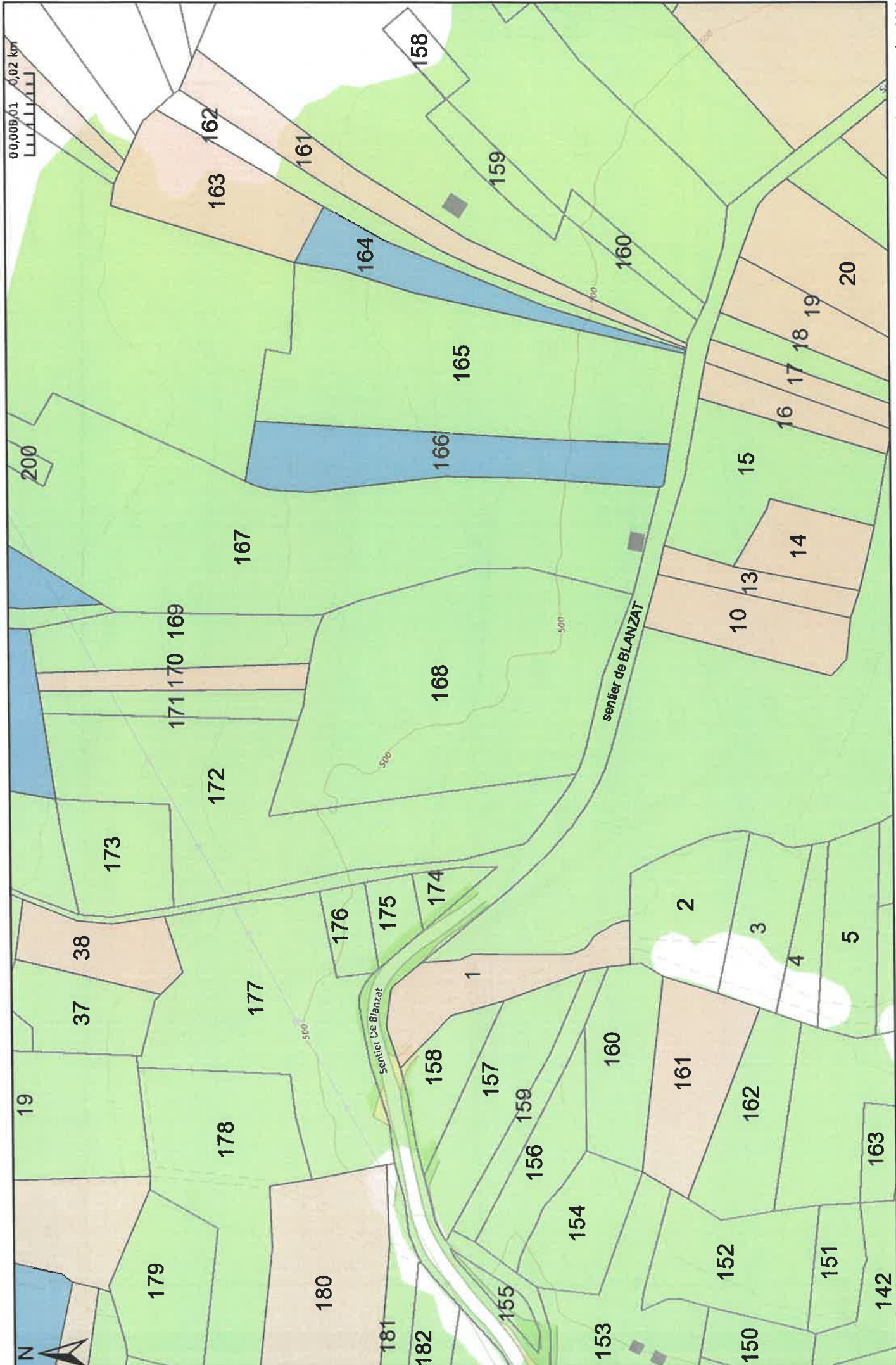

lundi 19 octobre 2020

**Titre**

Plan issu des données du service SIG  
de la Direction des Usages Numériques

Clermont Auvergne Métropole  
6466 avenue de l'Union-Solvéique BP 231 - 63007 Clermont-Ferrand Cedex 1  
Tel. 04 73 39 34 00 Fax. 04 73 39 34 01

[www.clermontmetropole.eu](http://www.clermontmetropole.eu)

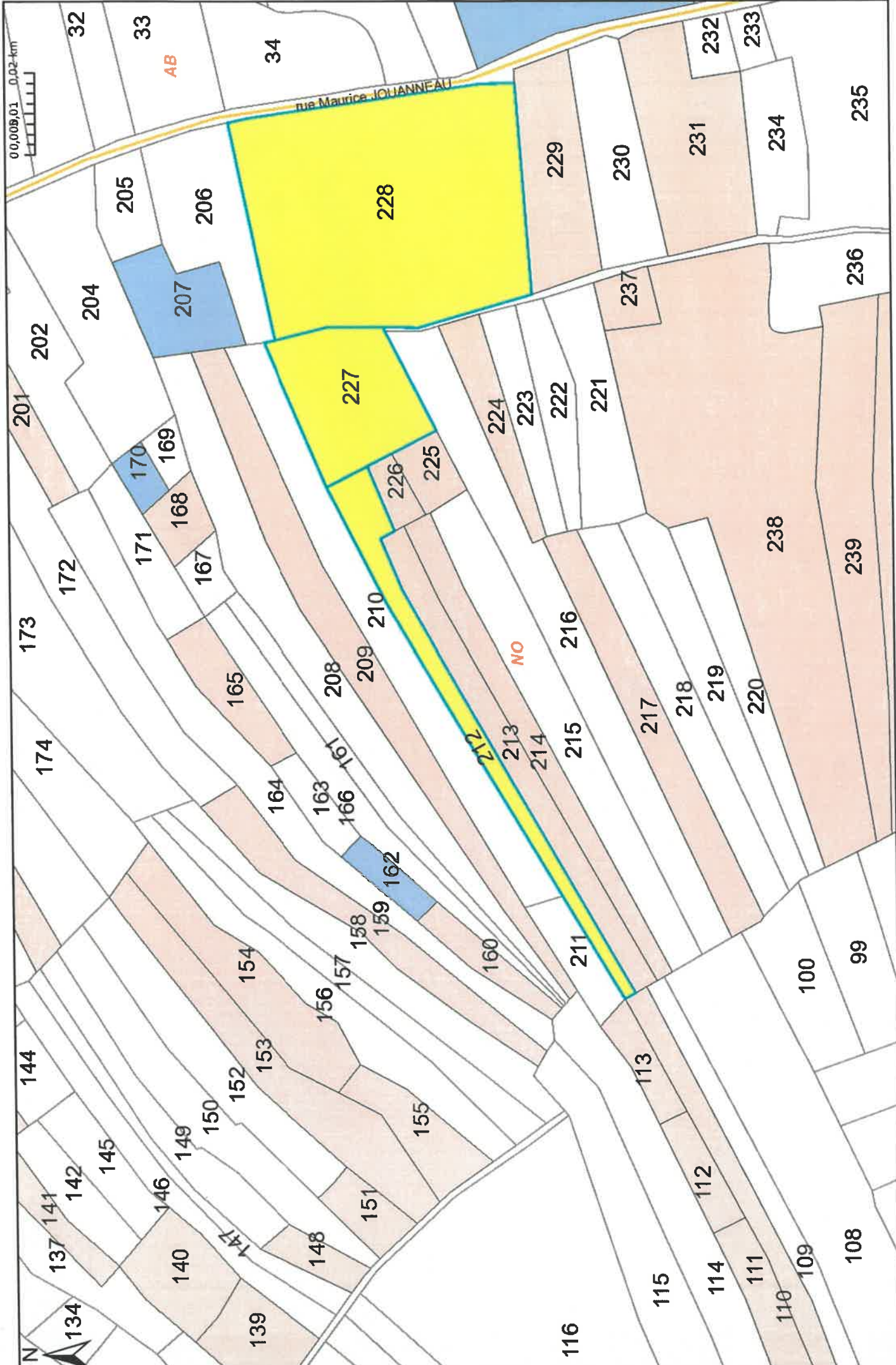

lundi 18 janvier 2021

Plan issu des données du service SIG  
de la Direction des Usages Numériques

**Titre**

Clermont Métropole  
64456 avenue de l'Unité-Sociétale BP 231 - 63007 Clermont-Ferrand Cedex 1  
Tel. 04 73 98 34 00 Fax. 04 73 98 34 01

[www.clermontmetropole.eu](http://www.clermontmetropole.eu)

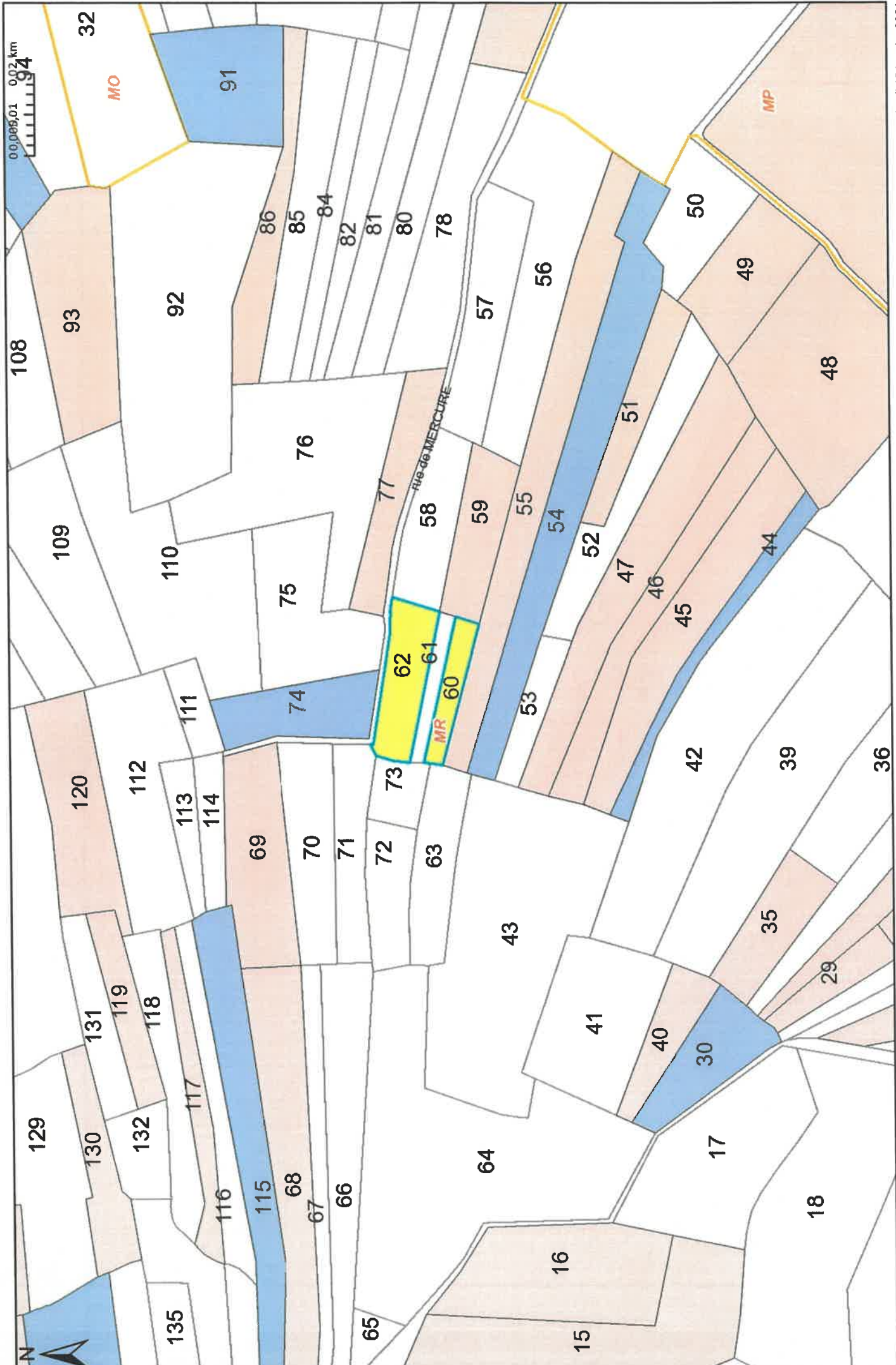

vendredi 15 janvier 2021

Plan issu des données du service SIG  
de la Direction des Usages Numériques

Titre

Clermont Métropole  
6466 avenue de l'Union-Sovietique BP 231 - 63007 Clermont-Ferrand Cedex 1  
Tel. 04 73 98 34 00 Fax. 04 73 98 34 01

www.clermontmetropole.eu

00,009,01 0,02 km<sup>2</sup> 251

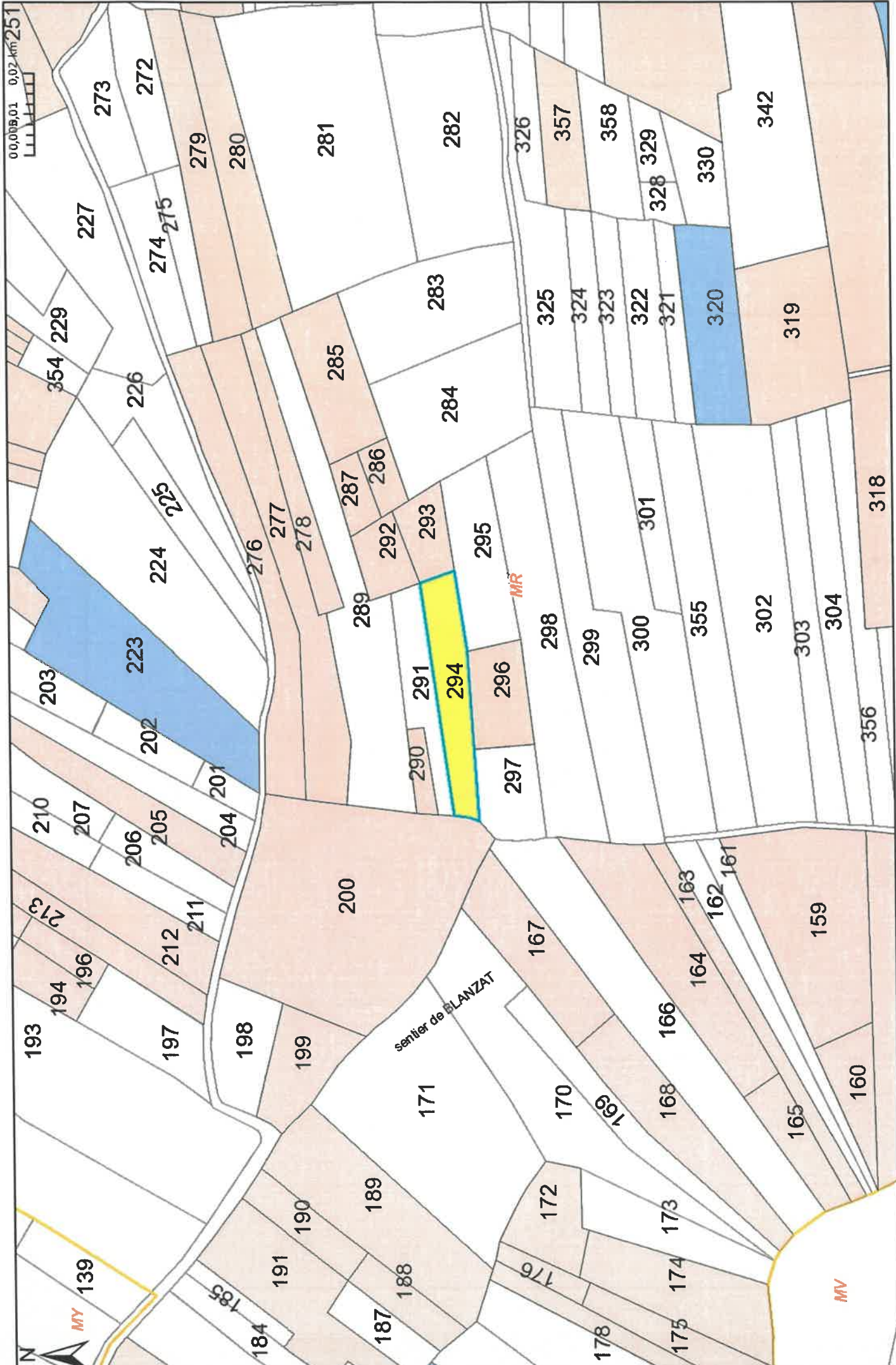

vendredi 15 janvier 2021

Plan issu des données du service SIG de la Direction des Usages Numériques

Titre

Clermont Métropole  
64-66 avenue de l'Union-Sociétèque BP 231 - 63007 Clermont-Ferrand Cedex 1  
Tel. 04 73 96 34 00 Fax. 04 73 96 34 01

www.clermontmetropole.eu

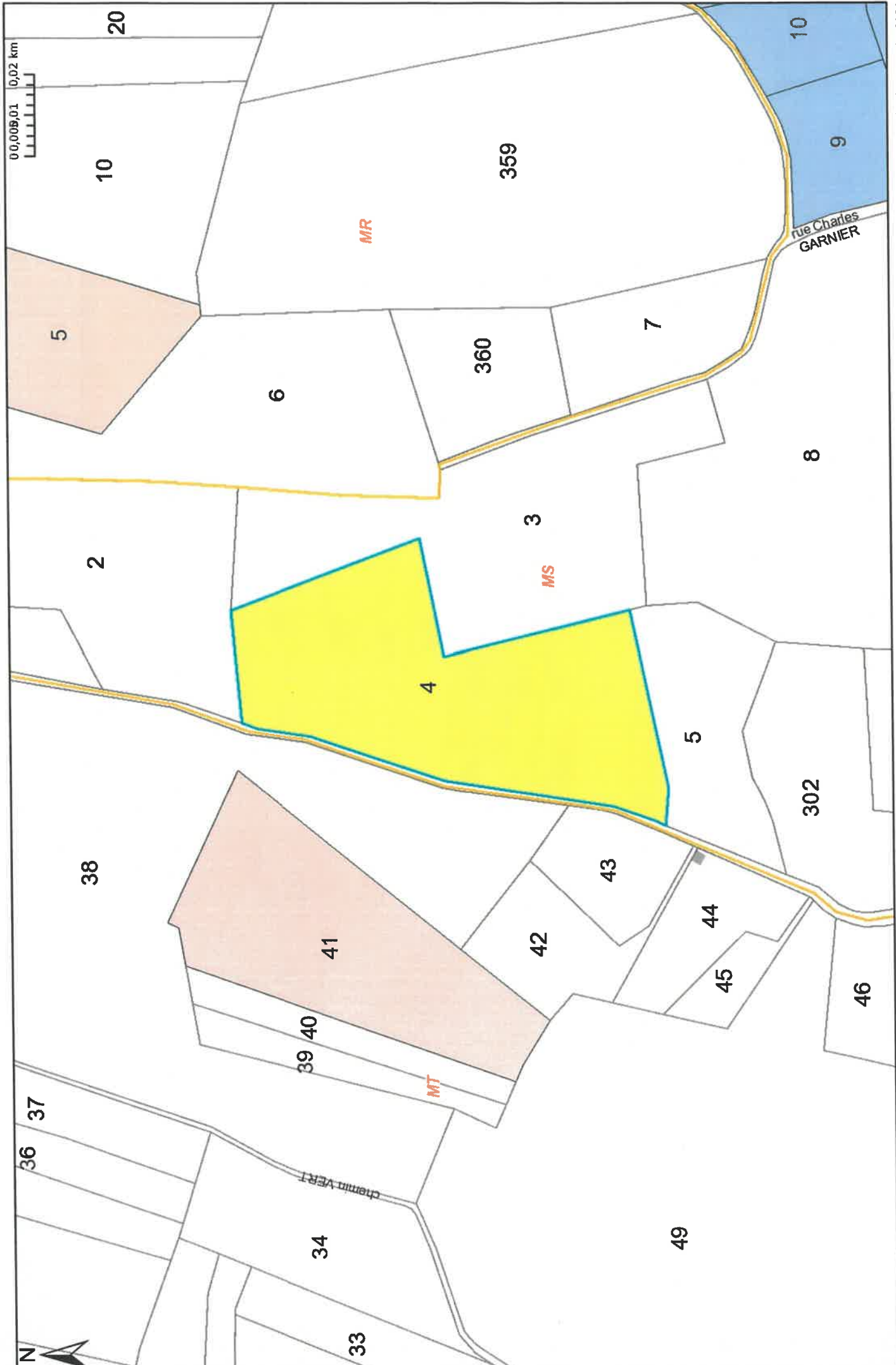

lundi 18 janvier 2021

Plan issu des données du service SIG  
de la Direction des Usages Numériques

**Titre**

Clermont Auvergne Métropole  
64-66 avenue de l'Union-Sociétèque BP 231 - 63007 Clermont-Ferrand Cedex 1  
TEL. 04 75 95 34 00 Fax. 04 75 95 34 01